

# That's Life

copatlife

copatlife

## Concept

Copatlife	04
Freedom	06
Building Life Projects	08

## Life Projects

LP_01	14
LP_02	32
LP_03	50
LP_04	70
LP_05	88
LP_06	106
LP_07	126
LP_08	144
LP_09	164
LP_10	184
LP_11	202
LP_12	220

## Manual

LP layout	240
Elementi Speciali	264
<small>special elements   éléments spéciaux   elementos especiales</small>	
Finiture	274
<small>finishes   finitions   acabados</small>	
Legenda	275
<small>legend   légende   leyenda</small>	

L'uscita di questo catalogo marca un momento importante per Copatlif, giunta al decimo anniversario della sua fondazione. Un traguardo che rappresenta non solo un decennio di esperienza e innovazione, ma anche di impegno costante nella ricerca stilistica e formale. Copatlif introduce 'Building Life Projects', una nuova filosofia progettuale dell'ambiente cucina ambendo ad essere brand d'ispirazione di ogni architetto e designer. La nuova brand philosophy sottolinea la cultura innovativa e internazionale dell'Azienda, mentre l'offerta progettuale si evolve in nuovo concetto di habitat: funzionale, protettivo, a elevato valore estetico, in grado di aumentare le sue possibilità e offrire soluzioni capaci di assecondare le molteplici esigenze del vivere quotidiano in un susseguirsi di proposte esclusive mirate ad accogliere diversi stili di vita.

The release of this catalog signifies an important moment for Copatlif, as it commemorates the brand's tenth anniversary. This milestone not only reflects a decade of experience and innovation but also underscores a continuous commitment to stylistic and formal exploration. Introducing 'Building Life Projects', Copatlif unveils a new design philosophy for the kitchen environment, aspiring to inspire architects and designers worldwide. This new brand philosophy highlights the Company's innovative and global culture, while its design offerings evolve into a novel habitat concept: functional, protective, and aesthetically rich. It aims to expand possibilities and provide solutions to meet diverse lifestyle needs, offering a range of exclusive proposals tailored to accommodate various ways of living.

La sortie de ce catalogue marque un moment important pour Copatlif, qui fête le dixième anniversaire de sa fondation. Une étape qui représente non seulement une décennie d'expérience et d'innovation, mais aussi d'engagement constant dans la recherche stylistique et formelle. Copatlif présente « Building Life Projects », une nouvelle philosophie de conception pour l'environnement de la cuisine visant à être une marque d'inspiration pour chaque architecte et designer. La nouvelle philosophie de la marque souligne la culture innovante et internationale de l'entreprise, tandis que l'offre de design évolue vers un nouveau concept d'habitat: fonctionnel, protecteur, à haute valeur esthétique, capable d'augmenter ses possibilités et d'offrir des solutions capables de satisfaire les multiples besoins de la vie quotidienne dans une succession de propositions exclusives destinées à s'adapter à différents styles de vie.

El lanzamiento de este catálogo marca un momento importante para Copatlif, que celebra su décimo aniversario desde su fundación. Este hito no solo representa una década de experiencia e innovación, sino también un compromiso constante con la investigación estilística y formal. Copatlif presenta 'Building Life Projects', una nueva filosofía de diseño para el entorno de la cocina que aspira a ser una fuente de inspiración para arquitectos y diseñadores. Esta nueva filosofía de marca enfatiza la cultura innovadora e internacional de la empresa, mientras que la oferta de diseño evoluciona hacia un nuevo concepto de hábitat: funcional, protector y estéticamente valioso, capaz de ampliar sus posibilidades y ofrecer soluciones para satisfacer diversas necesidades diarias, en una serie de propuestas exclusivas diseñadas para adaptarse a diferentes estilos de vida.

# Freedom

Copatlife si presenta al mercato con un'inedita rappresentazione: un unico catalogo per raccontare la cucina come sistema smart, in grado di offrire un'estrema flessibilità e adattabilità ad ogni progetto. 'Building Life Projects' diventa libertà espressiva per il progettista nel creare spazi di vita personalizzati in cui la zona cucina rappresenta il cuore e l'habitat delle relazioni. A parlare sono quindi i gesti, rituali che scandiscono un quotidiano fatto di significati e cura del dettaglio. La scelta dei materiali, la disposizione degli elementi, la fluidità degli spazi per creare un'atmosfera unica. Protagonisti i profili - 22 mm e 16 mm - diventano gli assunti progettuali del sistema, dove le proposte d'arredo si fanno espressione autentica di forma e funzione. La cucina come palcoscenico della personalità e dei gesti quotidiani.

16 mm

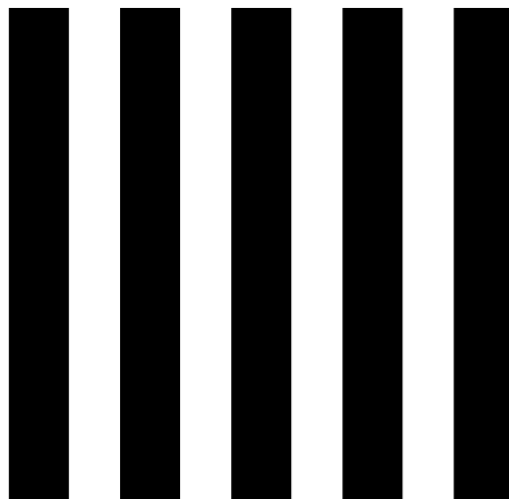

22 mm

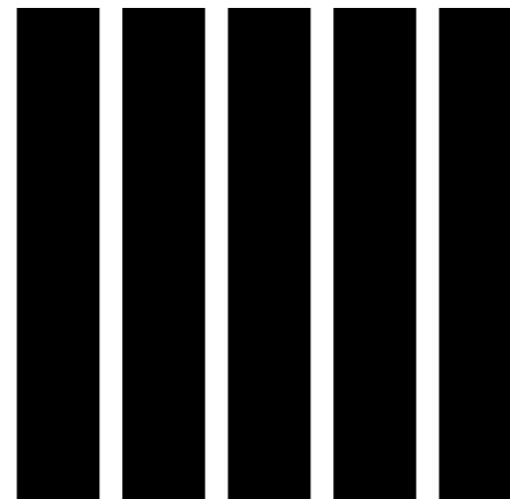

Copatlife presents a groundbreaking representation to the market: a single catalog that portrays the kitchen as a smart system, offering unparalleled flexibility and adaptability to every project. With 'Building Life Projects', designers find expressive freedom in crafting personalized living spaces where the kitchen area serves as the heart and habitat of relationships. It's the gestures that speak volumes, rituals that define daily life with meaning and attention to detail. From material selection to element arrangement, from fluid space design to creating a unique atmosphere - every aspect contributes to an exceptional experience. The focal points are the profiles - 22 mm and 16 mm - serving as the foundational design elements of the system. The furniture proposals emerge as genuine expressions of both form and function, transforming the kitchen into a stage for showcasing personality and daily rituals.

Copatlife se présente sur le marché avec une représentation sans précédent : un catalogue unique pour décrire la cuisine comme un système intelligent, capable d'offrir une extrême flexibilité et adaptabilité à chaque projet. « Building Life Projects » devient une liberté d'expression pour le designer dans la création d'espaces de vie personnalisés dans lesquels le coin cuisine représente le cœur et l'habitat des relations. Ce sont donc les gestes qui parlent, les rituels qui jalonnent un quotidien fait de sens et de souci du détail. Le choix des matériaux, la disposition des éléments, la fluidité des espaces pour créer une ambiance unique. Les protagonistes sont les profilés - 22 mm et 16 mm - qui deviennent les hypothèses de conception du système, où les propositions d'ameublement deviennent une expression authentique de forme et de fonction. La cuisine comme étape de la personnalité et des gestes quotidiens.

Copatlife se presenta al mercado con una representación sin precedentes: un único catálogo destinado a describir la cocina como un sistema inteligente, capaz de ofrecer una flexibilidad y adaptabilidad extremas a cada proyecto. 'Building Life Projects' se convierte en una libertad expresiva para el diseñador al crear espacios habitables personalizados donde el área de la cocina representa el corazón y el hábitat de las relaciones. Son los gestos, por tanto, los que hablan, los rituales que marcan una vida cotidiana llena de significado y atención al detalle. La elección de materiales, la disposición de elementos, la fluidez de los espacios para crear una atmósfera única. Los protagonistas son los perfiles - 22 mm y 16 mm - que se convierten en los fundamentos de diseño del sistema, donde las propuestas de decoración se transforman en una auténtica expresión de forma y función. La cocina como escenario de la personalidad y los gestos diarios.

# Building Life Projects

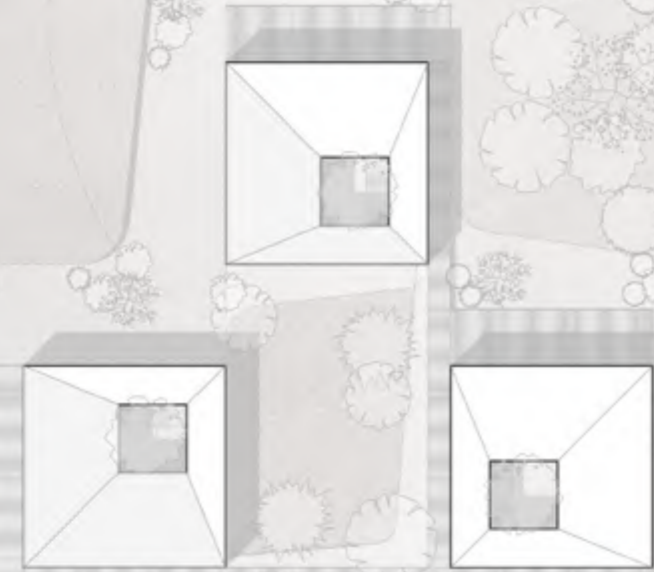

**PATIO VILLAS**  
LP\_01  
LP\_02  
LP\_03



**VIEW HOUSES**  
LP\_04  
LP\_05  
LP\_06

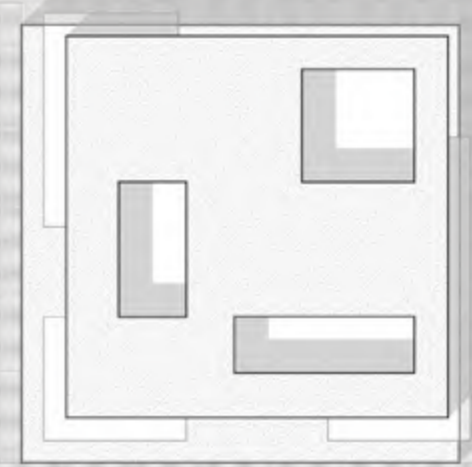

**TOWER RESIDENCES**  
LP\_07  
LP\_08  
LP\_09

**PENTHOUSES**  
LP\_10  
LP\_11  
LP\_12

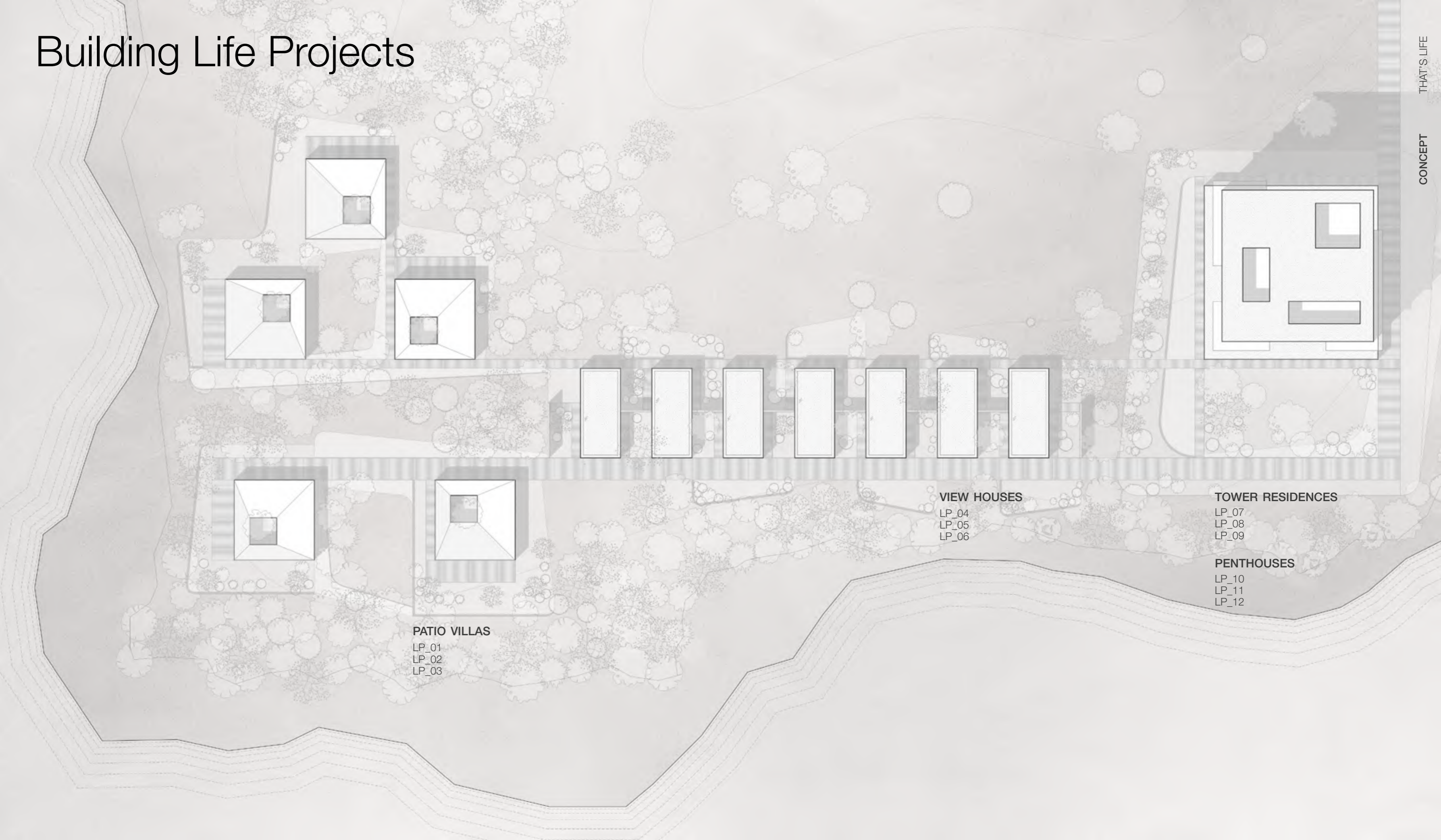

# Building Life Projects

Le architetture di vita come focus della rappresentazione, quattro habitat diversi per esigenze e stili di vita personali uniti da un'idea di progetto. Le **Patio Villas** scandiscono il racconto delle ampie dimore indipendenti che si sviluppano in un rapporto intimo con la natura. Seguono le **View Houses**, con ingressi indipendenti dalle dimensioni contenute; coerenza stilistica dell'architettura ed essenzialità progettuale Copatlife. Il **Tower Building** si evolve in spazio verticale ottimizzato tra ergonomia e funzione. L'essenza del progetto diventa espressione di vita. Infine, le **Penthouses** come libertà espressiva per offrire soluzioni ampie, luminose e panoramiche che coniugano comfort e modernità in ambienti open space. In ogni unità residenziale, le nuove proposte Copatlife si fondono armoniosamente con le esigenze abitative contemporanee, conferendo innovazione, raffinatezza e cura del dettaglio.

The architecture of life takes center stage in this representation, featuring four distinct habitats tailored to individual needs and lifestyles, all unified by a shared project ethos. The Patio Villas epitomize the narrative of spacious standalone residences intimately intertwined with nature. Next, the View Houses offer compact yet independently accessible dwellings, characterized by architectural consistency and the essentiality of Copatlife design. The Tower Building embodies a vertical living concept, optimizing space through a harmonious blend of ergonomics and functionality. Here, the essence of the project serves as a reflection of life itself. Lastly, the Penthouses provide a canvas for expressive freedom, offering expansive, luminous, and panoramic solutions that seamlessly blend comfort and modernity within open space environments. -In each residential unit, Copatlife's new proposals seamlessly integrate with contemporary housing needs, offering innovation, refinement, and meticulous attention to detail.

L'architecture de la vie comme point central de la représentation, quatre habitats différents pour des besoins personnels et des modes de vie unis par une idée de projet. Les Patio Villas marquent l'histoire des grandes demeures indépendantes qui se développent dans une relation intime avec la nature. Viennent ensuite les View Houses, avec entrées indépendantes de petites dimensions; cohérence stylistique de l'architecture et caractère essentiel du design Copatlife. Le Tower Building évolue vers un espace vertical optimisé entre ergonomie et fonctionnalité. L'essence du projet devient une expression de la vie. Enfin, les Penthouses comme liberté expressive pour offrir des solutions spacieuses, lumineuses et panoramiques qui allient confort et modernité dans des environnements open space. Dans chaque unité résidentielle, les nouvelles propositions Copatlife s'intègrent harmonieusement aux besoins de logement contemporains, en apportant innovation, raffinement et souci du détail.

La arquitectura de la vida como eje central de la representación, con cuatro hábitats distintos para satisfacer necesidades personales y estilos de vida, unidos por una idea de proyecto. Las Patio Villas marcan la narrativa de las amplias casas independientes que se integran de forma íntima con la naturaleza. Les siguen las Casas Vista, con entradas independientes de dimensiones reducidas; caracterizadas por la coherencia estilística de la arquitectura y la esencialidad del diseño de Copatlife. El Tower Building se transforma en un espacio vertical optimizado entre ergonomía y funcionalidad, convirtiendo la esencia del proyecto en una expresión de vida. Finalmente, los Penthouses ofrecen una libertad expresiva para brindar soluciones amplias, luminosas y panorámicas que combinan confort y modernidad en ambientes de espacios abiertos. En cada unidad residencial, las nuevas propuestas de Copatlife se fusionan armoniosamente con las necesidades habitacionales contemporáneas, aportando innovación, refinamiento y atención al detalle.

# Table of contents

## PATIO VILLAS

### LP 01

p\_014

### LP 02

p\_032

### LP 03

p\_050



separé con mensola  
nook mono  
clip base  
ante rientranti  
tuki system  
snack sliding side  
colonna ante rientranti guest  
colonne flow

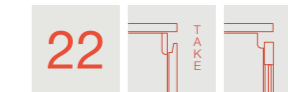

clip colonna  
backup  
holder  
hof  
boiserie skin  
porta nes



nook mono  
link  
colonna ante rientranti  
tuki side  
foomo  
server  
cabina ad angolo

## VIEW HOUSES

### LP 04

p\_070

### LP 05

p\_088

### LP 06

p\_106



clip colonna  
clip base  
separé  
boiserie  
portale rulle



backup  
nook mono  
snack sliding front  
colonne ante rientranti  
foomo  
boiserie skin  
porta nes  
colonne flow



nook mono, nook curvo  
clip colonna  
snack kite  
colonne flow + accessori flow\_plus  
tuki system

## TOWER RESIDENCES

### LP 07

p\_126

### LP 08

p\_144

### LP 09

p\_164



nook mono, nook curvo  
snack kite  
colonne flow  
pensili flow  
colonne ante rientranti  
tuki side  
spacefit



nook duo  
boiserie skin  
tuki back  
holder  
bridge  
colonne flow\_ine  
colonna laterale a giorno

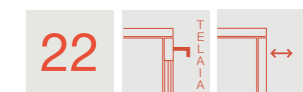

clip colonna  
colonne flow\_ine  
colonna ante rientranti guest  
snack lag

## PENTHOUSES

### LP 10

p\_184

### LP 11

p\_202

### LP 12

p\_220



boiserie skin con mensola  
colonne ante rientranti  
foomo  
backup  
nook mono  
separé  
snack kite  
nook duo



clip colonna portacalici  
snack  
spacefit

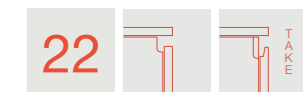

chef system  
boiserie skin  
porta nes  
holder  
nook duo  
colonna laterale a giorno  
portale rulle  
colonna flow\_ine  
snack tio  
tuki system

It's a funny thing coming home. Nothing changes. Everything looks the same, feels the same, even smells the same. You realized what's changed is you.

F. Scott Fitzgerald





**Tornare a casa.** L'idea di un'atmosfera accogliente, come un abbraccio dopo una lunga assenza. Fra silenzio e suono, un'elegante cucina a isola domina lo spazio, in attesa che qualcuno varchi la soglia, mentre una composizione più raccolta offre intimità, con un piano scorrevole pronto per ogni occasione. Una casa che è 'locus amoenus', un luogo dove fare ritorno arricchiti dalle esperienze vissute fuori, ma sempre legati al calore di ciò che ci circonda.



**Coming back home.** The concept evokes a welcoming ambiance, akin to a comforting embrace after a prolonged absence. Amidst the interplay of silence and sound, an elegant kitchen island commands attention, poised for someone to enter, while a more secluded arrangement offers intimacy, complete with a sliding top prepared for any occasion. This house embodies the essence of 'locus amoenus' - a place to return to, enriched by experiences beyond its walls, yet forever tethered to the warmth of its surroundings.

**Rentrer à la maison.** L'idée d'une ambiance accueillante, comme un câlin après une longue absence. Entre silence et son, un élégant îlot de cuisine domine l'espace, attendant que quelqu'un franchisse le seuil, tandis qu'une composition plus intimiste offre l'intimité, avec un plan coulissant prêt pour toute occasion. Une maison qui est « locus amoenus », un lieu de retour enrichi des expériences vécues à l'extérieur, mais toujours lié à la chaleur de ce qui nous entoure.

**Regresar a casa.** La idea de un ambiente acogedor, como un abrazo después de una larga ausencia. Entre el silencio y el sonido, una elegante isla de cocina domina el espacio, esperando que alguien cruce el umbral, mientras que una composición más íntima ofrece intimidad, con una tapa corredera lista para cualquier ocasión. Una casa que es 'locus amoenus', un lugar al que regresar enriquecido por las experiencias vividas fuera, pero siempre ligado a la calidez de lo que nos rodea.





↑ Colonne in Legno speciale sp. 22 mm finitura Eucalipto termocotto; basi con anta 34° Grip finitura Fenix Rosso Japur, top Mdi Inalco Umbra Marron. Elemento speciale Separè con mensola.

↑ Special Wood tall units with 22 mm th. door in heat-treated Eucalyptus; base units with 34° Grip door profile in Red Japur Fenix finish, Mdi Inalco Umbra Marron worktop. Separè special element with shelf.

↑ Colonne en Bois Spécial avec porte de 22 mm d'épaisseur en eucalyptus thermotraité; meubles bas avec profil de porte Grip à 34° en finition Fenix Red Japur, plan de travail Mdi Inalco Umbra Marron. Élément spécial Separè avec étagère.

↑ Columnas en Madera Especial con puerta de 22 mm de grosor en eucalipto termotratado; Muebles Bajos con perfil de puerta Grip a 34° en acabado Fenix Red Japur, encimera Mdi Inalco Umbra Marron. Elemento especial Separè con estante.

→ Elemento speciale Clip base con ripiani illuminati.

→ Clip Base Unit special element with illuminated shelves.

→ Élément spécial Clip Base Unit avec étagères éclairées.

→ Elemento especial Clip Base Unit con estantes iluminados.





Elemento speciale Separé finitura Mdi Inalco Umbra Marron completo di mensola in finitura Eucalipto termocotto.

Separé special element in Mdi Inalco Umbra Marron finish complete with shelf in heat-treated Eucalyptus finish.

Élément spécial Separé en finition Mdi Inalco Umbra Marron complet avec étagère en finition eucalyptus traité thermiquement.

Elemento especial Separé en acabado Mdi Inalco Umbra Marron completo con estante en acabado eucalipto termotratado.





Elemento speciale Clip Base in finitura Eucalipto termocotto, ripiani a giorno con luce led integrata.

Clip Base Unit special element in heat-treated Eucalyptus finish, open shelves with integrated LED light.

Élément spécial Clip Base Unit en finition eucalyptus traité thermiquement, étagères ouvertes avec éclairage LED intégré.

Elemento especial Clip Base Unit en acabado eucalipto termotratado, estantes abiertos con iluminación LED integrada.



Blocco isola con ante sp. 22 mm push-pull in finitura Fenix Rosso Jaipur. Snack Sliding Side spessore 60 mm in legno speciale finitura Eucalipto termocotto. Tuki System incassato a parete con struttura in alluminio brunito, mensole e schienale in Fenix Rosso Jaipur.

Island with 22 mm th. doors with push-pull opening in Fenix Red Jaipur finish. Sliding Side counter in heat-treated Eucalyptus finish. Tuki System recessed on the wall with Brunito aluminum structure, shelves, and back panel in Fenix Red Jaipur finish.

Îlot avec portes de 22 mm d'épaisseur avec ouverture push-pull en finition Fenix Red Jaipur. Comptoir coulissant Side en finition eucalyptus thermotraité. Système Tuki encastré dans le mur avec structure en aluminium brunito, étagères et panneau arrière en finition Fenix Red Jaipur.

Isla con puertas de 22 mm de grosor con apertura push-pull en acabado Fenix Red Jaipur. Encimera deslizante Sliding Side en acabado eucalipto termotratado. Sistema Tuki empotrado en la pared con estructura de aluminio brunito, estantes y panel trasero en acabado Fenix Red Jaipur.





Physical fitness  
is the basis of  
dynamic and creative  
intellectual activity.

John F. Kennedy





**L'equilibrio dell'essere.** In una dimora di lusso, la cui architettura è un omaggio all'armonia e alla serenità, un giardino zen al centro della casa offre uno spazio di tranquillità e riflessione. Qui, gli abitanti coltivano il benessere del corpo e della mente, dedicando una parte del loro tempo alla pratica dello yoga in una stanza appositamente dedicata. Le colonne a parete, con ante telaio che ricordano una boiserie classica, fungono da ponte tra gli spazi, collegando elegantemente l'area yoga alla cucina. Due isole collegate tra loro, creano un gioco di volumi armonioso, riflettendo l'equilibrio che permea l'intera casa. Ogni gesto, ogni respiro, aiuta a mantenere vivo l'equilibrio del proprio essere.

**The balance of being.** In a luxurious home, where architecture pays homage to harmony and tranquility, a Zen garden nestled at the heart of the house provides a haven for serenity and introspection. Here, residents nurture their physical and mental well-being, dedicating time to yoga practice in a dedicated space. The wall columns, featuring framed doors reminiscent of classic boiserie, serve as a seamless link between spaces, gracefully connecting the yoga area to the kitchen. Two interconnected islands create a harmonious interplay of volumes, mirroring the equilibrium that pervades the entire home. Every gesture, every breath, contributes to maintaining the balance of one's being alive in this sanctuary of peace and mindfulness.

**L'équilibre de l'être.** Dans une demeure de luxe, dont l'architecture est un hommage à l'harmonie et à la sérénité, un jardin zen au centre de la maison offre un espace de quiétude et de réflexion. Ici, les habitants cultivent le bien-être du corps et de l'esprit, consacrant une partie de leur temps à la pratique du yoga dans une salle spécialement dédiée. Les colonnes murales, avec des portes encadrées qui rappellent les boiseries classiques, font office de pont entre les espaces, reliant élégamment l'espace yoga à la cuisine. Deux îlots reliés entre eux créent un jeu de volumes harmonieux, reflétant l'équilibre qui imprègne toute la maison. Chaque geste, chaque respiration contribue à maintenir l'équilibre de son être vivant.

**El equilibrio del ser.** En una casa de lujo, cuya arquitectura es un homenaje a la armonía y la serenidad, un jardín zen en el centro de la casa ofrece un espacio de tranquilidad y reflexión. Aquí, los habitantes cultivan el bienestar del cuerpo y la mente, dedicando parte de su tiempo a la práctica del yoga en una sala especialmente dedicada. Las columnas de la pared, con puertas enmarcadas que recuerdan la boiserie clásica, actúan como un puente entre los espacios, conectando elegantemente el área de yoga con la cocina. Dos islas conectadas entre sí crean un armonioso juego de volúmenes, reflejando el equilibrio que impregna toda la casa. Cada gesto, cada respiración, ayuda a mantener vivo el equilibrio del ser.





↑  
Boiserie Skin finitura Scandio ed elemento sospeso Hof in finitura Leaftech termostrutturato Noce Medio.

←  
Colonne anta sp. 22 mm Telaia in finitura laccato satinato Grigio Tortora, boiserie Skin con porta Nes in Leaftech termostrutturato finitura Scandio.

↑  
Boiserie Skin Scandio finish and Hof suspended element in finish Leaftech termostructured Walnut Medium.

←  
Columns with 22mm th. Telaia doors Grigio Tortora satin lacquered finish, Skin boiserie with Nes door in Leaftech termostructured Scandio finish.

↑  
Boiserie Skin finition Scandio et élément suspendu Hof en finition Leaftech termostructuré Noce Moyen.

←  
Colonnes avec porte épaisseur 22 mm, cadre en finition laquée satinée Grigio Tortora, boiserie skin avec porte Nes en Leaftech termostructurée finition Scandio.

↑  
Boiserie Skin acabado Scandio y elemento suspendido Hof en acabado Leaftech termoestructurado Noce Medio.

←  
Columnas con puerta de espesor 22 mm en acabado lacado satinado Grigio Tortora, Boiserie Skin con puerta Nes en acabado Leaftech termoestructurado Scandio.





↑  
Composizione Holder con struttura in metallo laccato satinato Ghisa, schienale e mensole in Leaftech termostrutturato finitura Noce Medio.

→  
Elemento sospeso Hof in finitura Leaftech termostrutturato finitura Noce Medio, top Dekton Awake Orinica.

↑  
Holder composition with metal structure in Ghisa satin lacquered finish, backpanel and shelves in Noce Medio thermostructured Leaftech finish.

→  
Suspended Hof special element in Noce Medio thermostructured Leaftech finish, Awake Orinica Dekton worktop.

↑  
Composition Holder avec structure métallique en finition laquée satinée Ghisa, crédence et étagères en finition Leaftech termostructurée Noce Medio Leaftech.

→  
Élément spécial Hof suspendu en finition Leaftech termostructurée Noce Medio, plan de travail Awake Orinica Dekton.

↑  
Composición Holder con estructura metálica en acabado lacado satinado Ghisa, trasera y estantes en acabado Noce Medio termoestructurado Leaftech.

→  
Elemento especial Hof suspendido en acabado Noce Medio termoestructurado Leaftech, encimera Awake Orinica Dekton.





Elemento speciale Clip colonna con forni, finitura Leaftech termostrutturato Noce medio. Isola con anta Board sp. 22 mm in Leaftech termostrutturato finitura Scandio, top Dekton Awake Orinica spessore 20 e 60 mm.

Clip column special element with ovens, Noce Medio thermostructured Leaftech finish. Island with 22 mm th. door in Scandio thermostructured Leaftech finish and Board handle, 20 and 60 mm th. Awake Orinica Dekton worktop.

Élément spécial colonne Clip avec fours, finition Leaftech termostructurée Noce Medio. Îlot avec porte de 22 mm d'épaisseur en finition Leaftech termostructurée Scandio et poignée Board, plan de travail Awake Orinica Dekton de 20 et 60 mm d'épaisseur.

Elemento especial columna Clip con hornos, acabado Noce Medio termoestructurado Leaftech. Isla con puerta de 22 mm de grosor en acabado Scandio termoestructurado Leaftech y tirador Board, encimera Awake Orinica Dekton de 20 y 60 mm de grosor.



Elemento speciale Backup in finitura Leaftech termostrutturato Noce medio, con profili verticali in alluminio brunito.

Backup special element in Noce Medio thermostructured Leaftech finish, with brunito aluminum vertical profiles.

Élément spécial Backup en finition Leaftech termostructurée Noce Medio, avec profils verticaux en aluminium brunito.

Elemento especial Backup en acabado Noce Medio termoestructurado Leaftech, con perfiles verticales de aluminio brunito.



The light music of  
whisky falling into  
glasses made an  
agreeable interlude.

James Joyce





**Sinfonia liquida.** Nell'intimità della sera, il suono leggero di un drink che si versa nelle coppe crea un'armoniosa interruzione. Dopo una giornata trascorsa nella frenesia del lavoro e degli impegni quotidiani, finalmente ci fermiamo: il tempo dopo cena diventa un interludio di pace e relax. In questo ambiente ospitale e confortevole, elementi come Foomo e Server diventano protagonisti, accogliendo ogni desiderio di ebbrezza con eleganza e raffinatezza. E così, mentre il rumore bianco del whisky riempie l'aria, ci abbandoniamo al piacere di questo rassicurante momento.

**Liquid symphony.** In the tranquility of the evening, the gentle sound of a drink being poured into cups interrupts the silence harmoniously. After a day filled with the rush of work and daily obligations, we finally pause: the post-dinner hours become a moment of peace and relaxation. In this inviting and cozy setting, elements like Foomo and Server take center stage, gracefully catering to every desire for indulgence. Thus, as the soothing murmur of whiskey fills the air, we surrender ourselves to the pleasure of this comforting moment.

**Symphonie liquide.** Dans l'intimité de la soirée, le doux bruit d'une boisson versée dans des tasses crée une interruption harmonieuse. Après une journée passée dans la frénésie du travail et des engagements quotidiens, on s'arrête enfin: l'après-dîner devient une parenthèse de paix et de détente. Dans cet environnement hospitalier et confortable, des éléments tels que Foomo et Server deviennent protagonistes, accueillant toutes les envies d'ivresse avec élégance et raffinement. Ainsi, tandis que le bruit blanc du whisky emplît l'air, on se laisse aller au plaisir de ce moment réconfortant.

**Sinfonía líquida.** En la intimidad de la noche, el suave sonido de una bebida sirviéndose en las tazas crea una interrupción armoniosa. Después de un día en el frenesí del trabajo y los compromisos diarios, finalmente nos detenemos: el tiempo después de la cena se convierte en un interludio de paz y relajación. En este ambiente hospitalario y acogedor, elementos como Foomo y Server se vuelven protagonistas, recibiendo cada deseo de indulgencia con elegancia y refinamiento. Y así, mientras el suave murmullo del whisky llena el aire, nos entregamos al placer de este reconfortante momento.





Colonne in legno speciale finitura Rovere termocotto con elemento Tuki Side schienale laccato satinato Giallo Evora. Basi sp. 22 mm con cestone inferiore in laccato satinato Giallo Evora e frontale cassetto in Rovere termocotto.

Special Wood tall units with 22 mm th. door in heat-treated Eucalyptus with Tuki Side element, Giallo Evora satin lacquered back panel. Satin lacquered base units and lower basket with 22 mm th. door in Giallo Evora finish; upper drawer in heat-treated Oak finish.

Colonnes en Bois Spécial avec porte de 22 mm d'épaisseur en eucalyptus thermotraité avec élément Tuki Side, panneau arrière laqué satiné Giallo Evora. Meubles bas laquées satinées et caseroier inférieur avec porte de 22 mm d'épaisseur en finition Giallo Evora; tiroir supérieur en finition chêne thermotraité.

Columnas en Madera Especial con puertas de 22 mm de grosor en eucalipto termotratado con elemento Tuki Side, panel trasero lacado satinado Giallo Evora. Muebles Bajos lacados satinados y gavetas con puertas de 22 mm de grosor en acabado Giallo Evora; cajón superior en acabado roble termotratado.





Elemento Speciale Link completo di prese elettriche e piano cottura integrato, profilo di finitura in Fenix nero.

Special Link element complete with electrical outlets and integrated hob, finishing profile in black Fenix.

Élément spécial Link avec prises électriques intégrées et plaque de cuisson, profil de finition en Fenix noir.

Elemento especial Link con tomas eléctricas integradas y placa de cocción, perfil de acabado en Fenix negro.





↑ Elemento speciale Foomo verticale sospeso con schienale retroilluminato, pannelli boiserie in finitura laccato satinato Giallo Evora.

↑ Suspended vertical Foomo special element with backlit back panel, boiserie with fluted panels in Giallo Evora satin lacquered finish.

↑ Élément spécial vertical suspendu Foomo avec panneau arrière rétroéclairé, boiserie avec panneaux cannelés en finition laquée satinée Giallo Evora.

↑ Elemento especial vertical suspendido Foomo con panel trasero retroiluminado, boiserie con paneles acanalados en acabado lacado satinado Giallo Evora.

→ Elemento speciale Server con struttura in laccato satinato Giallo Evora, ante Flow con vetro fumè e profilo in alluminio brunito. Frontale cassetti interni in legno speciale Rovere termocotto.

→ Server special element with structure in Giallo Evora satin lacquered, Flow doors with Smoked glass, and brunito aluminum profile. Drawers fronts heat-treated Oak finish.

→ Élément spécial Server avec structure en finition laquée satinée Giallo Evora, portes Flow en verre fumé et profil en aluminium brunito. Façades de tiroirs en finition chêne thermotraité.

→ Elemento especial Server con estructura en acabado lacado satinado Giallo Evora, puertas Flow en cristal ahumado y perfil de aluminio brunito. Frentes de cajones en acabado roble termotratado.





64  
 Composizione penisola con basi spessore 22 mm a doppia altezza, frontali cestoni laccato satinato Giallo Evora e frontali cassetto in legno speciale Rovere termocotto. Top in Dekton finitura Entzo 22.

Peninsula composition with double-height base cabinets, Deep drawers fronts Giallo Evora in satin lacquered finish and drawers fronts in heat-treated Oak finish. Worktop in Entzo 22 Dekton finish.

Composition péninsule avec meubles bas à double hauteur, façades de casseroliers en finition laquée satinée Giallo Evora et façades de tiroirs en finition chêne thermotraité. Plan de travail en finition Entzo 22 Dekton.

Composición de península con muebles bajos de doble altura, frentes de gavetas en acabado lacado satinado Giallo Evora y frentes de cajones en acabado roble termotratado. Encimera en acabado Entzo 22 Dekton.





Introducing "Building Life Projects", Copatlife unveils a new design philosophy for the kitchen environment, highlighting the Company's innovative and global culture, while its design offerings evolve into a novel habitat concept: functional, protective, and aesthetically rich. With "Building Life Projects", designers find expressive freedom in crafting personalized living spaces where the kitchen area serves as the heart and habitat of relationships. It's the gestures that speak volumes, rituals that define daily life with meaning and attention to detail.

Wine makes every  
meal an occasion,  
every table more  
elegant, every day  
more civilized.

André Simon





**Il brindisi perfetto.** Nel cuore di questa casa, ogni dettaglio è un invito a celebrare la bellezza della vita. Ampie vetrate svelano una vista incantevole sul lago e sulla natura circostante, mentre la luce del giorno avvolge tutto con la sua calda carezza. Al centro della scena, la cucina va oltre la sua funzione pratica, trasformandosi in un luogo di ritrovo e condivisione. L'isola centrale, vibrante di energia e funzionalità, è un invito ai piaceri della convivialità, mentre le colonne attrezzate con gli elettrodomestici liberano la mente per affidarsi alla massima organizzazione dello spazio. Una parete fa da quinta scenica, separando la cucina dalla zona giorno e svelando un elegante cantina per il vino. Qui, tra le bottiglie che riposano al sicuro nelle loro celle, il tempo sembra rallentare, permettendo di assaporare ogni sorso con la giusta attenzione e devozione.

**The perfect toast.** In the heart of this abode, every detail beckons to celebrate life's beauty. Expansive windows frame a captivating vista of the lake and its natural surroundings, while daylight bathes the space in a warm embrace. At the focal point stands the kitchen, transcending its utilitarian purpose to become a hub for gathering and sharing. The central island, brimming with vitality and practicality, entices guests to indulge in convivial pleasures. Adjacent columns, outfitted with household appliances, streamline organization, freeing the mind to fully immerse in the space. A feature wall serves as a picturesque divider, delineating the kitchen from the living area and unveiling an exquisite wine cellar. Here, amidst securely nestled bottles, time seems to slow, allowing for the savouring of each sip with the utmost attention and reverence.

**Le toast parfait.** Au cœur de cette maison, chaque détail est une invitation à célébrer la beauté de la vie. De grandes fenêtres dévoilent une vue enchanteuse sur le lac et la nature environnante, tandis que la lumière du jour enveloppe le tout de sa chaleureuse caresse. Au centre de l'attention, la cuisine dépasse sa fonction pratique pour se transformer en un lieu de rencontre et de partage. L'îlot central, vibrant d'énergie et de fonctionnalité, est une invitation aux plaisirs de la convivialité, tandis que les colonnes équipées d'électroménager libèrent l'esprit pour s'appuyer sur l'organisation maximale de l'espace. Un mur sert de toile de fond, séparant la cuisine du salon et révélant une élégante cave à vin. Ici, parmi les bouteilles qui reposent en toute sécurité dans leurs cellules, le temps semble ralentir, permettant de savourer chaque gorgée avec ce qu'il faut d'attention et de dévotion.

**La tostada perfecta.** En el corazón de esta casa, cada detalle es una invitación a celebrar la belleza de la vida. Los grandes ventanales revelan una vista encantadora del lago y la naturaleza circundante, mientras la luz del día lo envuelve todo con su cálida caricia. En el centro del escenario, la cocina va más allá de su función práctica, transformándose en un lugar para reunirse y compartir. La isla central, vibrante de energía y funcionalidad, es una invitación a los placeres de la convivencia, mientras que las columnas equipadas con electrodomésticos liberan la mente para confiar en la máxima organización del espacio. Una pared actúa como telón de fondo escénico, separando la cocina del salón y revelando una elegante bodega. Aquí, entre las botellas que descansan seguras en sus celdas, el tiempo parece ralentizarse, permitiéndote saborear cada sorbo con la atención y la devoción justas.

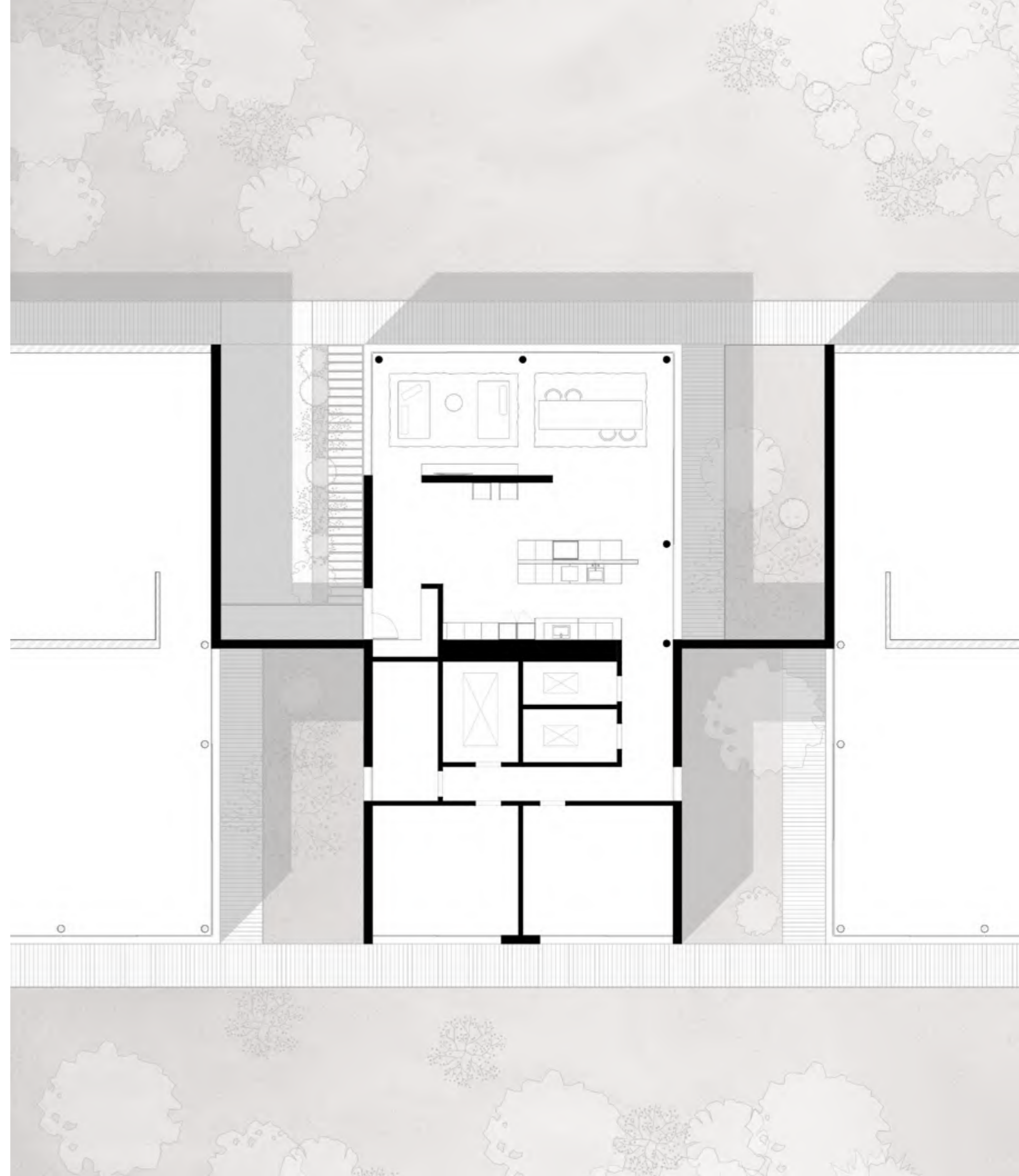



↑ Elemento Separé finitura Abitum Pietra Avorio come top isola, ante Fenix Beige Arizona.

↑ Separé element in Abitum Ivory Stone finish matching island worktop, Arizona Beige Fenix doors.

↑ Élément Séparé en finition Abitum Ivory Stone assorti au plan de travail de l'îlot, portes Arizona Beige Fenix.

↑ Elemento Separé en acabado Abitum Ivory Stone a juego con la encimera de la isla, puertas Arizona Beige Fenix.

→ Elemento Clip colonna per forno in finitura larice termocotto con mensole illuminate a led nella parte posteriore.

→ Clip tall unit for oven storage in heat-treated larch finish with LED illuminated shelves on the back.

→ Colonne Clip pour rangement du four en finition mélèze thermotraité avec étagères éclairées par LED à l'arrière.

→ Columna Clip para almacenamiento de horno en acabado de Larice termotrattado con estantes iluminados por LED en la parte trasera.





↑  
Basi isola apertura con gola curva brunita, anta sp. 22 mm bordo dritto in finitura Fenix Beige Arizona. Top e fianchi Abitum Pietra Avorio sp. 12 mm.

↑  
Island base units with curved brunito groove opening, 22 mm th. straight edge door in Beige Arizona Fenix finish. 12 mm th. Abitum Ivory Stone countertop and sides panels.

↑  
Éléments bas de l'îlot avec ouverture gorge courbe brunito, porte à chant droit de 22 mm d'ép. en finition Beige Arizona Fenix. Plan de travail et panneaux latéraux en Abitum Ivory Stone de 12 mm d'épaisseur.

↑  
Muebles bajos de isla con apertura gola curva brunito, puerta con canto recto de 22 mm de espesor en acabado Beige Arizona Fenix. Encimera y paneles laterales en Abitum Ivory Stone de 12 mm de espesor.

←  
Elemento Separé con accessori Tecnoinox porta coltelli e porta spezie.

←  
Separé element with Tecnoinox knife holder and spice rack accessories.

←  
Élément Séparé avec porte-couteaux Tecnoinox et accessoires pour porte-épices.

←  
Elemento Separé con accesorios Tecnoinox para cuchillos y especiero.





Dettaglio elemento speciale Clip colonna per forno in versione Free standing, finitura Larice termocotto, profili verticali alluminio brunito, mensole con luce led posteriore.

Detail of Clip column special element for oven storage in Free-standing version, heat-treated larch finish, Brunito aluminium vertical profiles, shelves with rear LED light.

Détail de la colonne Clip, élément spécial pour le rangement du four en version autoportante, finition mélèze thermotraité, profils verticaux en aluminium brunito, étagères avec éclairage LED à l'arrière.

Detalle de la columna Clip, elemento especial para almacenamiento de horno en versión independiente, acabado Larice termotratado, perfiles verticales de aluminio brunito, estantes con iluminación LED en la parte trasera.



Elemento speciale Separé in versione Cottura, Lavaggio e Side. Lato operativo con cappa e miscelatore integrati, profilo di chiusura in Fenix nero completo di coppia di prese nella parte superiore e accessori.

Cooking, Sink and Side versions of Separé Special element. working side with integrated hood and mixer, black Fenix closing profile complete with pair of sockets on top and accessories.

Versions Cuisson, Évier et Côté de l'élément Séparé Spécial. Côté de travail avec hotte intégrée et mitigeur, profil de fermeture noir Fenix avec paire de prises sur le dessus et accessoires.

Versiones de Cocción, Fregadero y Lateral del elemento especial Separé. Lado de trabajo con campana extractora integrada y grifo, perfil de cierre negro Fenix con par de enchufes en la parte superior y accesorios.



The time to relax  
is when you don't  
have time for it.

Sydney J. Harris





**L'arte di fermarsi.** Un open space contemporaneo unisce cucina e living trasformandosi all'occasione in un rifugio di spensieratezza e convivialità. Tutto è dinamico, pronto ad accogliere un'esperienza che si evolve naturalmente nel corso della giornata. L'isola centrale si adatta con versatilità al ritmo della giornata: il top scorrevole diventa un accogliente snack bar, mentre gli elementi contenitivi bassi offrono un comodo appoggio durante le conversazioni. È qui, nel tepore della luce filtrante dalle finestre, che gli amici possono riunirsi per concedersi una pausa dalle frenetiche battute del tempo.

**The art of stopping over.** In a modern open space, the fusion of kitchen and living room creates a versatile haven for relaxation and socializing. Everything is fluid, poised to embrace experiences that naturally unfold throughout the day. The central island effortlessly adjusts to the day's rhythm: its sliding top transforms into a welcoming snack bar, while low storage elements provide comfortable support during conversations. Here, bathed in the gentle glow filtering through the windows, friends can gather to pause from the hectic pace of life.

**L'art de s'arrêter.** Un open space contemporain allie cuisine et séjour, se transformant à l'occasion en refuge d'insouciance et de convivialité. Tout est dynamique, prêt à accueillir une expérience qui évolue naturellement au fil de la journée. L'îlot central s'adapte avec polyvalence au rythme de la journée: le plateau coulissant devient un snack-bar accueillant, tandis que les éléments de rangement bas offrent un support confortable lors des conversations. C'est ici, dans la chaleur de la lumière qui filtre à travers les fenêtres, que les amis peuvent se retrouver pour échapper au rythme effréné du temps.

**El arte de parar.** Un espacio abierto contemporáneo combina la cocina y la sala de estar, transformándose en ocasiones en un refugio de despreocupación y convivencia. Todo es dinámico, listo para acoger una experiencia que evoluciona naturalmente a lo largo del día. La isla central se adapta con versatilidad al ritmo del día: la tapa corredera se convierte en un acogedor snack bar, mientras que los elementos bajos de almacenamiento ofrecen un cómodo apoyo durante las conversaciones. Es aquí, bajo la calidez de la luz que se filtra a través de las ventanas, donde los amigos pueden reunirse para tomar un descanso del ritmo frenético del tiempo.

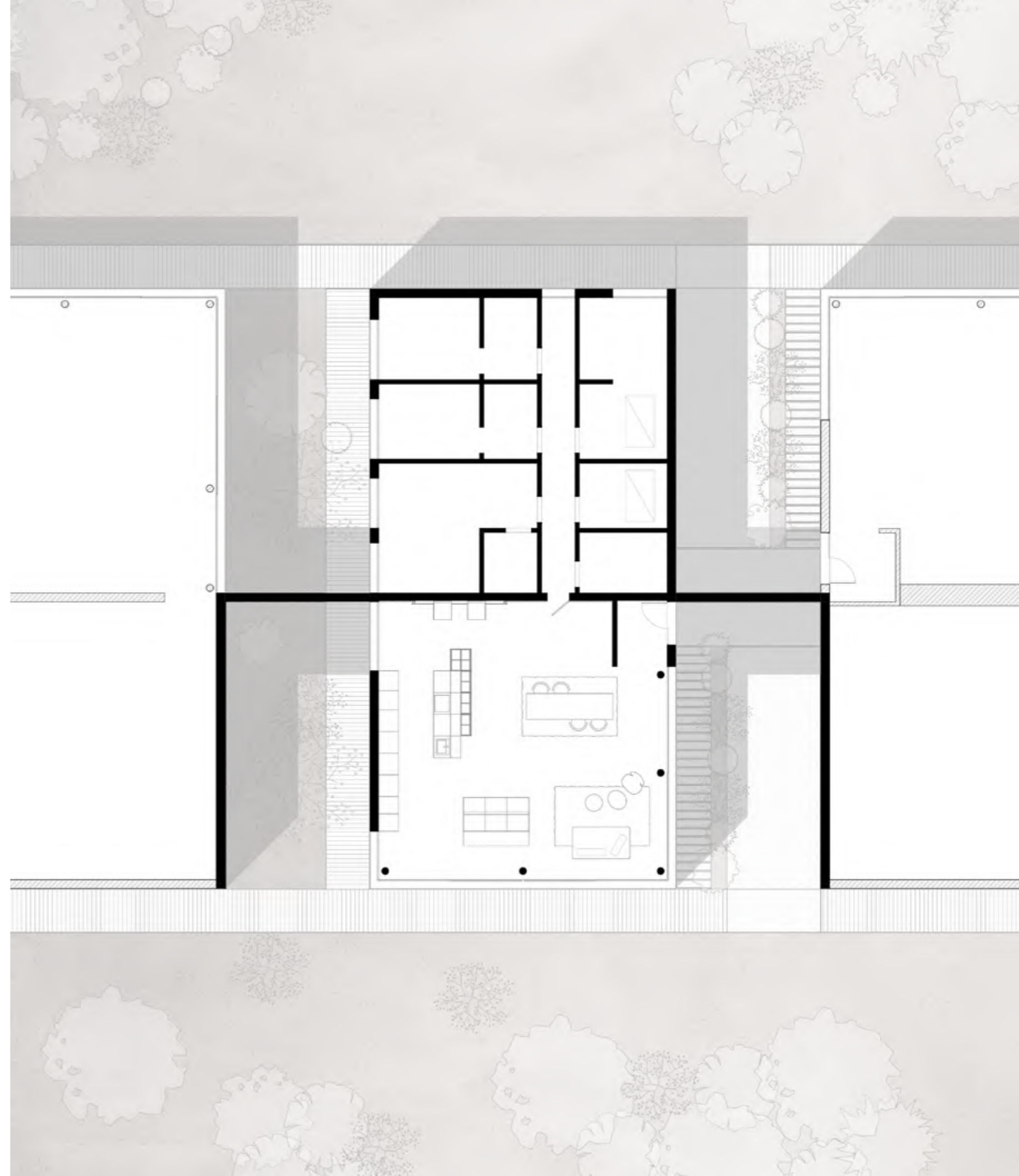



← Porta Nes integrata a boiserie skin finitura Laccato Speciale Oxy Gold.

↑ Elemento Speciale Backup bifacciale e Foomo verticale a parete in finitura Rovere Nordico.

← Nes door integrated on a Skin boiserie in Oxy Gold special lacquered finish.

↑ Backup doublesided special element and vertical wall-mounted Foomo in Nordico Oak finish.

← Porte Nes intégrée dans une boiserie Skin en finition laquée spéciale Oxy Gold.

↑ Élément spécial Backup double face et Foomo mural vertical en finition chêne Nordico.

← Puerta Nes integrada en una boiserie Skin con acabado lacado especial Oxy Gold.

↑ Elemento especial Backup de doble cara y Foomo montado a pared en vertical en acabado roble Nordico.



Elemento speciale Nook con prese e led integrato, finitura Laccato speciale Oxy Gold, profilo di chiusura in Fenix nero.

Nook special element with integrated sockets and LED lighting, Oxy Gold lacquered finish, black Fenix closing profile.

Élément spécial Nook avec prises et éclairage LED intégrées, finition laquée Oxy Gold, profil de fermeture noir Fenix.

Elemento especial Nook con enchufes e iluminación LED integrados, acabado laccado Oxy Gold, perfil de cierre negro Fenix.





← Cucina ad isola con top Abitum Bianco Ice, ante sp. 16 mm laccato satinato Neve. Colonna ante rientranti preparazione con anta sp.16 in Plancia finitura Rovere Nordico e scocca interna in laccato satinato Neve.

↑ Cappa da appoggio su top Falmec modello Monolith.

← Island kitchen with White Ice Abitum top, 16 mm th. door in Neve satin lacquered finish. Pocket door tall unit with Preparation setup with 16 mm th. door in Oak Nordico finish and internal carcass in Neve satin lacquer finish.

↑ Falmec Monolith top-mounted hood on Island.

← Cuisine îlot avec plan de travail White Ice Abitum, porte de 16 mm d'épaisseur en finition laquée satinée Neve. Colonne avec portes rentrantes pour préparation avec porte de 16 mm d'épaisseur en finition chêne Nordico et caisson intérieur en finition laquée satinée Neve.

↑ Hotte Falmec Monolith montée sur l'îlot.

← Cocina con isla con encimera White Ice Abitum, puerta de 16 mm de grosor en acabado lacado satinado Neve. Columna con puerta escamoteable para preparación con puerta de 16 mm de grosor en acabado roble Nordico y casco interna en acabado lacado satinado Neve.

↑ Campana extractora Falmec Monolith montada en la isla.





↑  
Cucina ad isola con top Abitum Bianco Ice, ante sp. 16 mm laccato satinato Neve e profilo millerighe in finitura Champagne.

↑  
Island kitchen with White Ice Abitum worktop, 16 mm th. door in Neve satin lacquered finish and Champagne ribbed profile.

↑  
Cuisine îlot avec plan de travail White Ice Abitum, porte de 16 mm d'épaisseur en finition laquée satinée Neve et profil millerighe Champagne.

↑  
Cocina con isla con encimera White Ice Abitum, puerta de 16 mm de grosor en acabado lacado satinado Neve y perfil millerighe Champagne.

→  
Colonne Flow con anta in vetro fumè e profilo in alluminio Champagne.

→  
Flow tall units with smoked glass doors and Champagne aluminum profile.

→  
Meubles hauts Flow avec portes en verre fumé et profil en aluminium Champagne.

→  
Muebles altos Flow con puertas de cristal ahumado y perfil de aluminio Champagne.





Be so focused on  
your own ambitions  
that no one can  
distract you from  
achieving them.

Kobe Bryant





**L'armonia della dedizione.** In uno spazio che coniuga funzionalità e stile, ogni dettaglio è pensato per favorire la concentrazione. La cucina a vista si fonde armoniosamente con la zona pranzo, mentre le colonne vetrina sono pronte a ospitare tutto il necessario per accogliere gli ospiti attorno al tavolo. L'isola con piano snack dalla forma organica crea connessione tra gli ambienti, offrendo un luogo ideale per svolgere il proprio lavoro in modo efficiente e confortevole, senza distrazioni esterne. Una seconda cucina, operativa e professionale, è raccolta nella stanza accanto, separata dall'area living da un elegante porta pivot. Qui la dedizione si fa tangibile in ogni gesto, trovando nel comfort di casa un ambiente stimolante e ispirante.

**The harmony of dedication.** In a space that seamlessly merges functionality with style, every detail is meticulously crafted to foster concentration. The open kitchen effortlessly integrates with the dining area, while the display columns stand ready to host everything necessary for entertaining guests around the table. The organically shaped island, featuring a snack top, serves as a bridge between rooms, providing an ideal space to work efficiently and comfortably, free from external distractions. A secondary operational and professional kitchen resides in the adjacent room, separated from the living area by an elegant pivot door. Here, dedication becomes palpable in every gesture, as individuals find a stimulating and inspiring environment within the comfort of home.

**L'harmonie du dévouement.** Dans un espace alliant fonctionnalité et style, chaque détail est conçu pour favoriser la concentration. La cuisine ouverte se marie harmonieusement avec l'espace repas, tandis que les colonnes de présentation sont prêtes à accueillir tout le nécessaire pour accueillir les convives autour de la table. L'îlot de forme organique avec plateau snack crée une connexion entre les pièces, offrant un endroit idéal pour effectuer votre travail efficacement et confortablement, sans distractions extérieures. Une deuxième cuisine opérationnelle et professionnelle est située dans la pièce voisine, séparée du séjour par une élégante porte pivotante. Ici, le dévouement devient tangible dans chaque geste, trouvant un environnement stimulant et inspirant dans le confort de la maison.

**La armonía de la dedicación.** En un espacio que combina funcionalidad y estilo, cada detalle está pensado para fomentar la concentración. La cocina abierta combina armoniosamente con el comedor, mientras que las columnas expositoras están listas para acomodar todo lo necesario para recibir a los invitados alrededor de la mesa. La isla de forma orgánica con snack top crea conexión entre las habitaciones, ofreciendo un lugar ideal para realizar su trabajo de manera eficiente y cómoda, sin distracciones externas. En la habitación contigua se encuentra una segunda cocina operativa y profesional, separada del salón por una elegante puerta pivotante. Aquí la dedicación se hace tangible en cada gesto, encontrando en la comodidad del hogar un ambiente estimulante e inspirador.

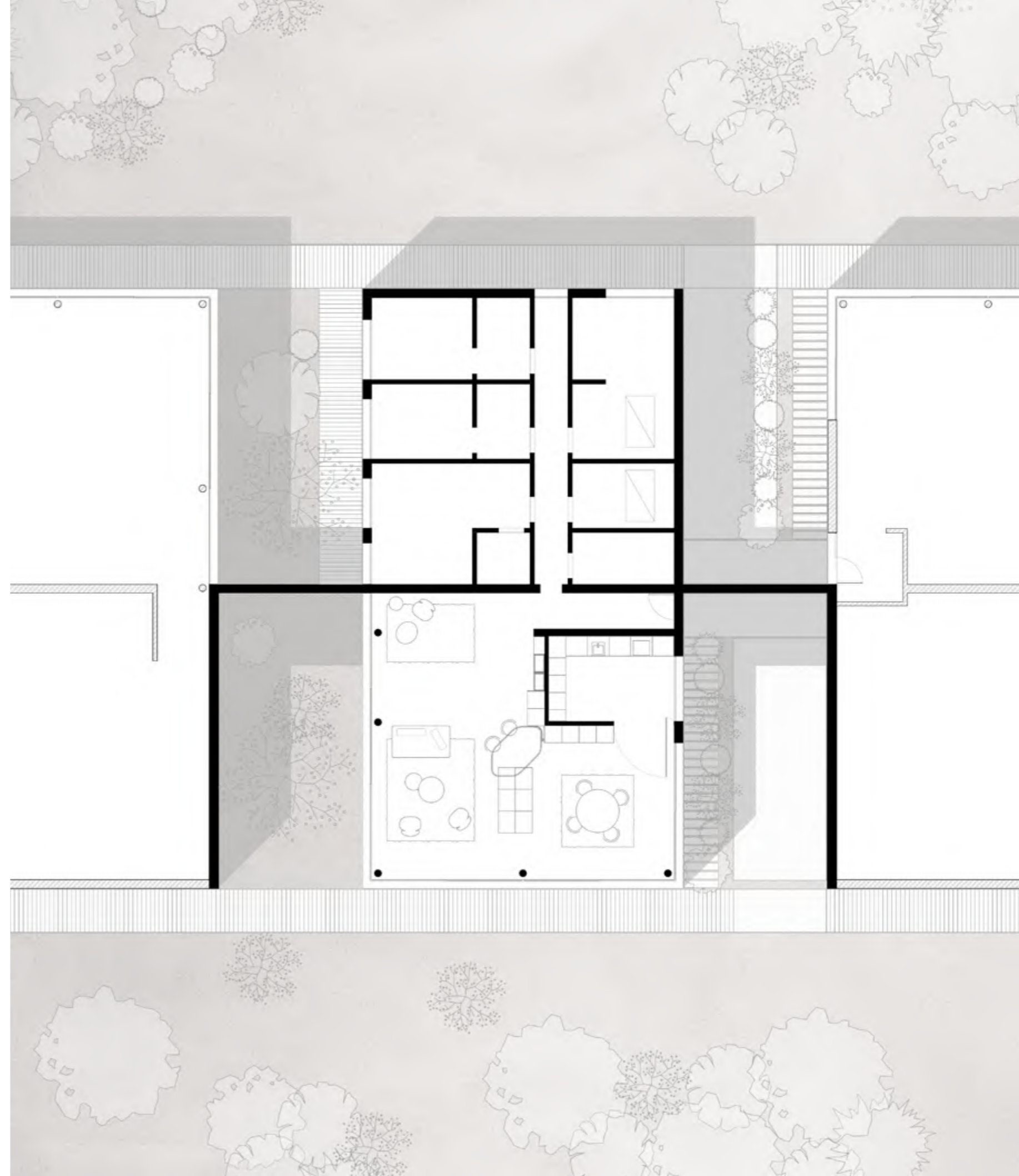



Elemento speciale Clip colonna con anta e mensole con luce led integrata, in Leaftech termostrutturato finitura Rovere Black. Colonne con anta sp. 22 mm in finitura laccato satinato Argilla.

Clip column special element with door and shelves with integrated LED light, Leaftech termostructured Rovere Black. Columns with 22 mm th. door in Argilla satin lacquered finish.

Élément spécial colonne Clip avec porte et étagères avec éclairage LED intégré, finition Leaftech termostructurée Rovere Black. Colonnes avec porte de 22 mm d'épaisseur en finition laquée satinée Argilla.

Elemento especial columna Clip con puerta y estantes con iluminación LED integrada, acabado Leaftech termoestructurado Rovere Black. Columnas con puerta de 22 mm de grosor en acabado lacado satinado Argilla.







Blocco terminale per isola apertura con gola piatta laccata, e anta 34° in finitura laccato satinato Argilla, profilo Grip alluminio Brunito. Top Abitum Nero Rigato Lucidato sp. 12 mm.

Island ending element with flat lacquered groove opening and 34° door in Argilla satin lacquered finish. Grip profile in Brunito aluminum. Th. 12 mm Abitum worktop in polished striped black finish.

Élément terminal de l'îlot avec ouverture par gorge laquée plate et porte à 34° en finition laquée satinée Argilla. Profil Grip en aluminium Brunito. Plan de travail de 12 mm d'ép. en Abitum finition noire polie à rayures.

Elemento terminal para isla con apertura gola plana lacada y puerta a 34° en acabado lacado satinado Argilla. Perfil Grip en aluminio Brunito. Encimera de 12 mm de grosor en Abitum acabado negro pulido a rayas.



↑ Elemento Speciale Nook Mono e Curvo con supporti per snack Kite in finitura Rovere black.

↑ Nook Mono and Curved special elements with Kite bar counter supports in Rovere Black finish.

↑ Éléments spéciaux Nook Mono et Curved avec supports de bar Kite en finition Rovere Black.

↑ Elementos especiales Nook Mono y curvo con soportes para barra Kite en acabado Rovere Black.

→ Colonna Flow anta vetro Fumé, profilo Brunito e scocca laccato satinato Argilla, vari accessori interni Flow\_Plus.

→ Flow tall unit with smoked glass door, Brunito profile, and carcass in Argilla satin lacquered finish, various Flow\_Plus internal accessories.

→ Colonne Flow avec porte en verre fumé, profil Brunito et caisson en finition laquée satinée Argilla, divers accessoires internes Flow\_Plus.

→ Columna Flow con puerta de cristal ahumado, perfil Brunito y casco en acabado lacado satinado Argilla, varios accesorios internos Flow\_Plus.





↑ Basi a parete con anta sp. 22 mm bordo dritto e top acciaio inox satinato, come elemento speciale con canale porta accessori.

↑ Wall and base units with 22 mm th. door with straight edge and satin stainless steel worktop, as a special element with multifunctional accessory holder channel.

↑ Meubles bas à paroi avec porte de 22 mm d'ép. chant droit et plan de travail en acier inoxydable satiné, comme élément spécial avec canal de support d'accessoires multifonctionnel.

↑ Unidades de pared y base con puerta de 22 mm de grosor con borde recto y encimera de acero inoxidable satinado, como elemento especial con canal porta accesorios multifuncional.

→ Elemento speciale Tuki System con struttura in alluminio brunito, mensole e schienale in Fenix nero come colonne.

→ Tuki System special element with brunito aluminum structure, shelves, and back panel in Black Fenix as columns.

→ Élément spécial Tuki System avec structure en aluminium Brunito, étagères et panneau arrière en Fenix Black comme colonnes.

→ Elemento especial Tuki System con estructura de aluminio Brunito, estantes y panel trasero en Fenix Black como columnas.





“  
A single project,  
infinite material and  
stylistic combinations.  
”

2.1  
2.1 + 3.1  
4.1  
2.1  
3.1  
4.1  
2.1  
2.1  
3.1  
4.1  
2.1  
3.1  
4.1  
2.1  
3.1  
4.1  
2.1  
3.1  
4.1  
2.1 + 3.1  
4.1  
2.1  
3.1

I found I could say  
things with color and  
shapes that I couldn't  
say any other way –  
things I had  
no words for.

Georgia O'Keeffe





**Emozioni scolpite.** Una casa che è anche atelier. Dove passione e lavoro si intrecciano, creando un luogo per l'anima, in cui l'essenza si fonde con l'esistenza. Qui, la creta diventa materia di espressione, plasmata con costanza e dedizione, rispettando i suoi tempi e rivelando ciò che le parole non possono comunicare. Tra i mobili a vista o nascosti, ogni oggetto trova il proprio spazio, contribuendo a mantenere l'ordine e l'armonia. In questa alchimia di colori e forme, ogni creazione racconta una storia unica, un messaggio che parla attraverso la bellezza e la semplicità delle sue linee. Un tempio dell'arte, dove ci si può abbandonare alla magia di trasformare la materia in emozione, fondendo l'essenza dell'anima con la tangibile realtà delle opere.

**Sculpted emotions.** A home that doubles as a studio, where passion and work intertwine to create a sanctuary for the soul, where essence merges seamlessly with existence. Here, clay serves as a medium of expression, molded with perseverance and dedication, honoring its inherent rhythm and conveying what words alone cannot articulate. Amidst the array of furnishings, each object finds its rightful place, contributing to a sense of order and harmony. In this symphony of colors and shapes, each creation narrates a distinct story, conveying a message through the elegance and simplicity of its lines. A sanctuary of art, where one can surrender to the enchantment of transmuting matter into emotion, blending the essence of the soul with the tangible reality of artistic endeavors.

**Des émotions sculptées.** Une maison qui est également un atelier. Où la passion et le travail s'entremêlent, créant un lieu pour l'âme, où l'essence se confond avec l'existence. Ici, l'argile devient un matériau d'expression, façonné avec persévérance et dévouement, respectant son temps et révélant ce que les mots ne peuvent exprimer. Parmi les meubles exposés ou dissimulés, chaque objet trouve sa place, contribuant à maintenir l'ordre et l'harmonie. Dans cette alchimie de couleurs et de formes, chaque création raconte une histoire unique, un message qui transparaît par la beauté et la simplicité de ses lignes. Un temple de l'art, où l'on peut se laisser emporter par la magie de transformer la matière en émotion, fusionnant l'essence de l'âme avec la réalité tangible des œuvres.

**Emociones esculpidas.** Una casa que también es un taller, donde la pasión y el trabajo se entrelazan, creando un espacio para el alma donde la esencia se fusiona con la existencia. Aquí, la arcilla se convierte en un material de expresión, moldeado con perseverancia y dedicación, respetando sus tiempos y revelando lo que las palabras no pueden comunicar. Entre los muebles expuestos u ocultos, cada objeto encuentra su propio espacio, contribuyendo a mantener el orden y la armonía. En esta alquimia de colores y formas, cada creación cuenta una historia única, un mensaje que se expresa a través de la belleza y la sencillez de sus líneas. Un templo del arte, donde entregarse a la magia de transformar la materia en emoción, fusionando la esencia del alma con la realidad tangible de las obras.

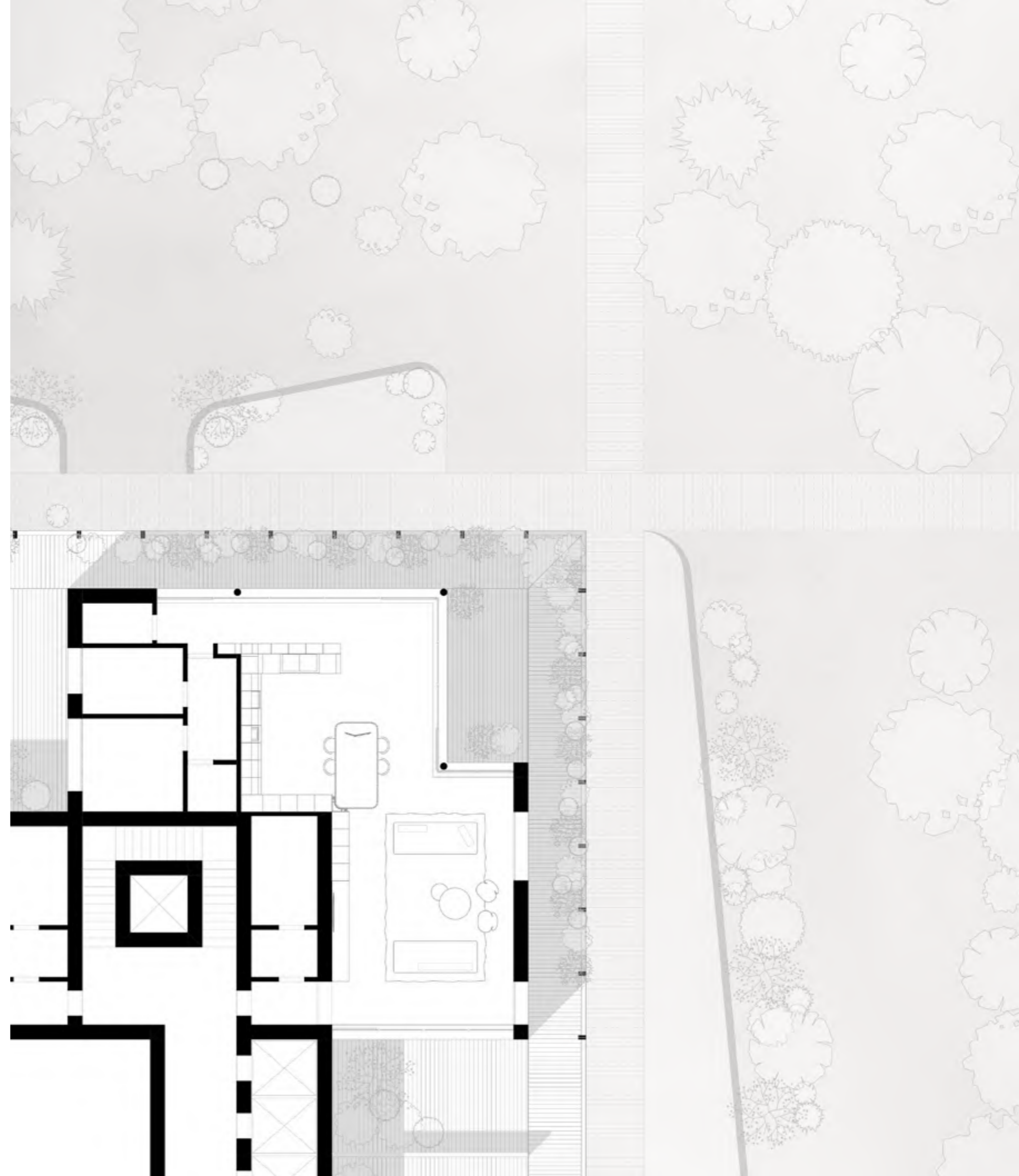



Elemento speciale Nook Curvo abbinato a due elementi Nook Mono con luce led e prese elettriche integrate, finitura laccato satinato Grigio Tortora. Snack e Supporto Kite con struttura laccata satinata Grigio Tortora e piano e pannello di finitura in Laminato HPL finitura Rovere Chiaro.

Curved Nook special element paired with two Mono Nook elements featuring integrated LED lights and electrical outlets, Grigio Tortora satin lacquered finish. Snack counter and Kite Support with Grigio Tortora satin lacquered structure and Rovere Chiaro HPL laminate finish for worktop and finishing panel.

Élément spécial Nook courbé associé à deux éléments Mono Nook avec éclairage LED et prises électriques intégrées, finition laquée satinée Grigio Tortora. Comptoir snack et support Kite avec structure laquée satinée Grigio Tortora et plan de travail et panneau de finition en stratifié HPL Rovere Chiaro.

Elemento especial Nook curvado combinado con dos elementos Mono Nook con luces LED y tomas eléctricas integradas, acabado lacado satinado Grigio Tortora. Mesa de barra snack y soporte Kite con estructura lacada satinado Grigio Tortora y encimera y panel de acabado en laminado HPL Rovere Chiaro.



Dettaglio anta colonne spess.22mm in Leaftech termostrutturato Ondula Grey con maniglia Board in finitura Champagne.

Detail of column door 22mm th. in Ondula Grey thermostructured Leaftech with Board handle in Champagne finish.

Détail de porte colonne de 22 mm d'épaisseur en Leaftech thermostructuré Ondula Grey avec poignée Board en finition Champagne.

Detalle de la puerta columna de 22mm de espesor en Leaftech termoestructurado Gris Ondula con tirador Board acabado Champagne.



136 Colonne ante rientranti sp. 22 mm in Leaftech termostrutturato finitura Rovere Chiaro, scocca interna laccato satinato Grigio Tortora in versione doppio forno e piano di lavoro estraibile in acciaio inox.

Pocket doors tall units with 22 mm thickness in Rovere Chiaro thermostructured Leaftech finish, internal structure in Grigio Tortora satin lacquered finish, double oven version with stainless steel retractable worktop.

Colonnes avec portes rentrantes de 22 mm d'épaisseur en finition Leaftech thermostructurée Rovere Chiaro, structure interne en finition laquée satinée Grigio Tortora, version double four avec plan de travail rétractable en acier inoxydable.

Columnas con puertas escamoteables de 22mm de grosor en acabado Rovere Chiaro termoestructurado Leaftech, estructura interna en acabado lacado satinado Grigio Tortora, versión de doble horno con encimera retráctil de acero inoxidable.







Pensili Flow con anta vetro trasparente e telaio in alluminio champagne, interno in Leaftech finitura Rovere Chiaro. Basi anta Board Champagne sp.22 mm in finitura Leaftech termostrutturato Ondula Grey. Elemento speciale Tuki Side con struttura e ripiani in Leaftech termostrutturato finitura Rovere Chiaro e schienale finitura Ondula Grey.

Flow wall cabinets with transparent glass doors and champagne aluminum frame, inside in Rovere Chiaro thermostructured Leaftech finish. Base cabinets with 22 mm th. door in Ondula Grey thermostructured Leaftech finish with Board handle in Champagne finish. Tuki Side special element with carcass and shelves in Rovere Chiaro thermostructured Leaftech finish and Ondula Grey finish back panel.

Meubles hauts Flow avec portes en verre transparent et cadre en aluminium champagne, intérieur en finition Leaftech thermostructurée Rovere Chiaro. Meubles bas avec porte de 22 mm d'épaisseur en finition Leaftech thermostructurée Ondula Grey avec poignée Board en finition Champagne. Élément spécial Tuki Side avec structure et étagères en finition Leaftech thermostructurée Rovere Chiaro et panneau arrière en finition Ondula Grey.

Muebles altos Flow con puertas de cristal transparente y marco de aluminio champagne, interior en acabado Rovere Chiaro termoestructurado Leaftech. Muebles Bajos con puertas de 22 mm de grosor en acabado Ondula Grey termoestructurado Leaftech con tirador Board en acabado Champagne. Elemento especial Tuki Side con casco y estantes en acabado Rovere Chiaro termoestructurado Leaftech y panel trasero en acabado Ondula Grey.





Life is uncertain.  
Eat dessert first.

Ernestine Ulmer





**Come in un simposio.** Nel cuore di questo appartamento risiede un gesto d'amore, un'arte che si manifesta attraverso il preparare delizie per gli altri. Alcuni cercano l'innovazione con ricette audaci, altri abbracciano la tradizione con risultati garantiti. Ma indipendentemente dall'approccio, la cucina è sempre pronta a trasformare ogni piatto in un'esperienza indimenticabile. Sono istanti preziosi, quelli da condividere in compagnia, che riuniscono famiglia e amici attorno al tavolo, dove ogni assaggio è un viaggio attraverso le emozioni e i sapori. Qui, ogni banchetto si trasforma in un fervido dialogo, un caleidoscopio di pensieri, gusti, odori e colori che riempiono i sensi e nutrono l'anima.

**Like in a symposium.** At the core of this apartment resides a gesture of love, an art expressed through the preparation of delights for others. Some seek innovation with daring recipes, while others embrace tradition with reliable results. Yet, regardless of the approach, the kitchen stands poised to elevate every dish into an unforgettable experience. These moments are treasures meant to be shared in good company, uniting family and friends around the table, where each flavor embarks on a journey through emotions and tastes. Here, every meal evolves into a spirited dialogue, a mosaic of thoughts, flavors, scents, and colors that enliven the senses and enrich the soul.

**Comme dans un colloque.** Au cœur de cet appartement réside un geste d'amour, un art qui se manifeste par la préparation de délices pour les autres. Certains recherchent l'innovation avec des recettes audacieuses, tandis que d'autres embrassent la tradition avec des résultats garantis. Mais quelle que soit l'approche choisie, la cuisine est toujours prête à transformer chaque plat en une expérience inoubliable. Ce sont des moments précieux, ceux à partager en compagnie, qui rassemblent famille et amis autour de la table, où chaque goût est un voyage à travers les émotions et les saveurs. Ici, chaque banquet se métamorphose en un dialogue fervent, un kaléidoscope de pensées, de saveurs, d'arômes et de couleurs qui comblent les sens et nourrissent l'âme.

**Como en un simposio.** En el corazón de este apartamento reside un gesto de amor, un arte que se manifiesta al preparar delicias para los demás. Algunos optan por la innovación con recetas audaces, mientras que otros abrazan la tradición con resultados garantizados. Pero, independientemente del enfoque, la cocina siempre está lista para convertir cada plato en una experiencia inolvidable. Son momentos preciados, aquellos para compartir en compañía, que reúnen a familiares y amigos alrededor de una mesa, donde cada sabor es un viaje a través de emociones y sabores. Aquí, cada banquete se convierte en un diálogo apasionado, un caleidoscopio de pensamientos, sabores, aromas y colores que llenan los sentidos y nutren el alma.

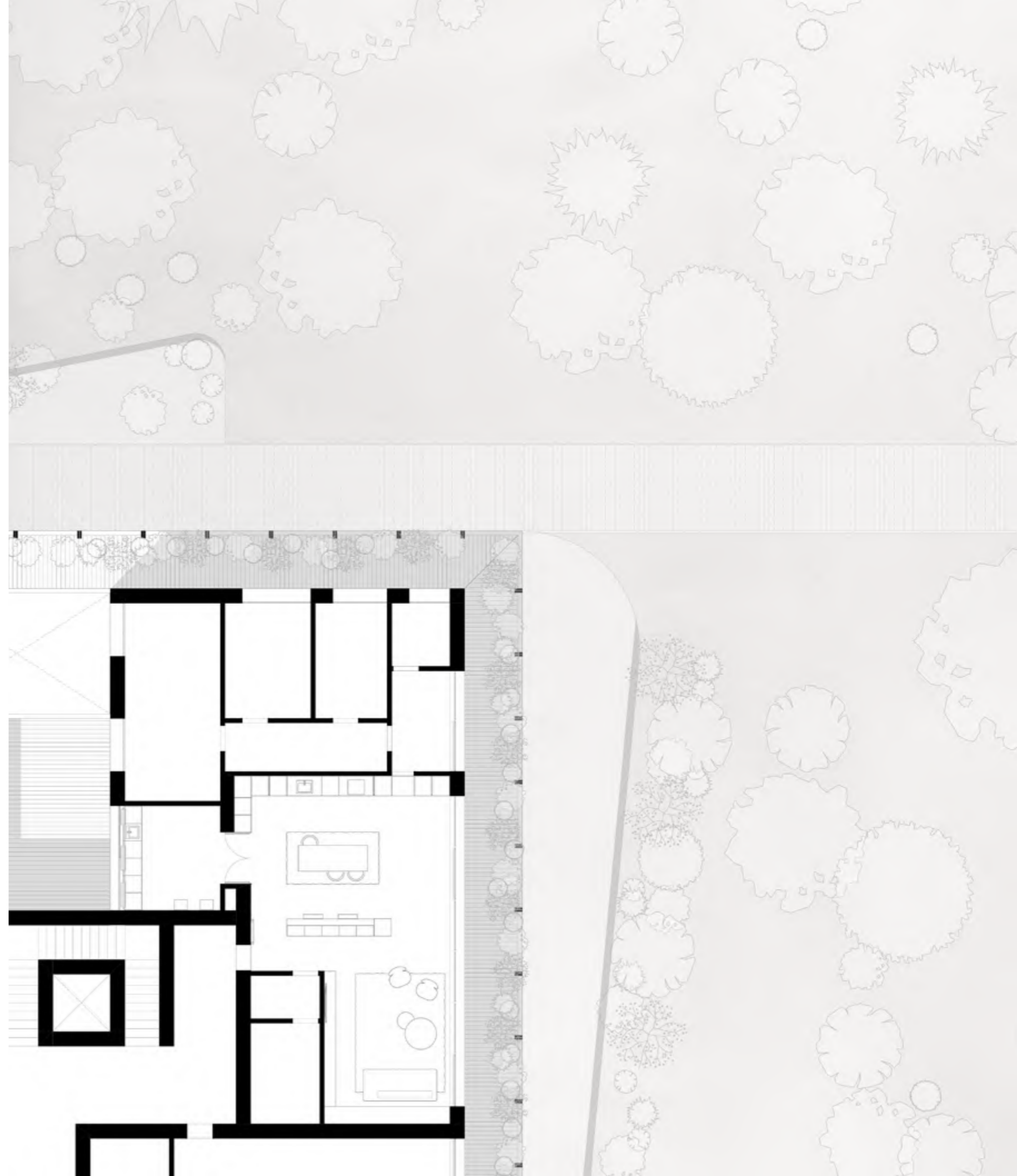



Composizione a parete finitura Leaftech termostrutturato Elm Castano, basi anta 34° Grip apertura con gola piatta in alluminio Brunito. Top e schienale in laminato HPL finitura Lapis, mensole in Leaftech Elm Castano con luce led Apex integrata. Colonna con cesti interni, frontalino interno in finitura Leaftech Elm Castano.

Wall composition in Elm Castano thermostructured Leaftech finish, 34° Grip door base units with flat aluminum Brunito groove opening. HPL laminate Lapis finish worktop and back panel, Elm Castano Leaftech shelves with integrated Apex LED light. Column with internal deep drawers, internal front panel in Elm Castano Leaftech finish.

Composition murale en finition thermostructurée Elm Castano, meubles bas avec porte Grip à 34° et ouverture par gorge plate en aluminium brunito. Plan de travail et panneau arrière en stratifié HPL finition Lapis, étagères Elm Castano Leaftech avec éclairage LED intégré Apex. Colonne avec casseroiliers internes, façade interne en finition Leaftech thermostructurée Elm Castano.

Composición de pared en acabado Elm Castano termoestructurado Leaftech, Muebles Bajos con puertas Grip a 34° y apertura por gola plana en aluminio brunito. Encimera y panel trasero en laminado HPL acabado Lapis, estantes en Elm Castano termoestructurado Leaftech con iluminación LED integrada Apex. Columna con gavetas internas, panel frontal interno en acabado Elm Castano termoestructurado Leaftech.





Basi sospese con anta sp.16 mm in laccato satinato finitura Rosmarino. Elemento speciale Bridge in alluminio verniciato nero opaco completo di accessori. A parete colonne sospese Flow\_ine con schienale retroilluminato.

Suspended base units with 16 mm th. door in Rosmarino satin lacquered finish. Bridge special element in matte black painted aluminum complete with accessories. Wall-mounted Flow\_ine columns with backlit back panel.

Meubles bas suspendues avec porte de 16 mm d'épaisseur en finition laquée satinée Rosmarino. Élément spécial Bridge en aluminium finition noir mat complet avec accessoires. Colonnes Flow\_ine montées au mur avec crédence rétroéclairé.

Muebles Bajos suspendidos con puertas de 16 mm de grosor en acabado lacado satinado Rosmarino. Elemento especial Bridge en aluminio pintado negro mate completo con accesorios. Columnas Flow\_ine montadas en la pared con panel trasero retroiluminado.





Dettaglio basi sospese con anta sp.16 mm in laccato satinato verde rosmarino e profilo millerighe in finitura alluminio brunito. Cassetto interno con frontalino in Zerogloss opaco finitura Verde Timo. Top in Laminato HPL finitura Lapis.

Detail of suspended base cabinets with 16 mm th. Door in satin lacquered finish and ribbed profile in brunito aluminum finish. Internal drawer with Verde Timo Zero Gloss finish. HPL laminate worktop in Lapis finish.

Détail de meubles bas suspendus avec porte de 16 mm d'épaisseur en finition laquée satinée et profil millerighe en aluminium brunito. Tiroir interne avec finition Zerogloss Verde Timo. Plan de travail en stratifié HPL finition Lapis.

Detalle de bajos suspendidos con puertas de 16 mm de grosor en acabado lacado satinado y perfil millerighe en aluminio brunito. Cajón interno con acabado Zero Gloss Verde Timo. Encimera en laminado HPL acabado Lapis.



← Colonna con modulo laterale a giorno in Leaftech termostrutturato finitura Elm Castano.

↑ Elementi speciali Tuki Bak retroilluminati con struttura e ripiani in Leaftech Elm castano e schienale laccato satinato Rosmarino.

← Tall unit with open lateral side in Elm castano with open-sided module in thermally structured Leaftech finish.

↑ Backlighted Tuki Bak special elements with structure and shelves in Elm Castano thermally structured Leaftech finish and Rosmarino satin lacquered back panel.

← Colonne avec côté latéral ouvert en finition Leaftech termostructurée Elm Castano.

↑ Éléments spéciaux Tuki Bak rétroéclairés avec structure et étagères en finition Leaftech termostructurée Elm Castano et crédence laqué satiné Rosmarino.

← Columna con módulo lateral abierto en Elm Castano con módulo de lado abierto en acabado Elm Castano termoestructurado Leaftech.

↑ Elementos especiales Tuki Bak retroiluminados con estructura y estantes en acabado Elm Castano termoestructurado Leaftech y panel trasero lacado satinado Rosmarino.



2014, 2015, 2016, 2017,  
2018, 2019, 2020, 2021,  
2022, 2023, 2024 >

I have way too many  
candles. There's  
always a candle  
burning at home.

Wolfgang Puck





**Suggerzioni luminose.** Il fascino della sera, un appartamento cucito su misura e il chiarore delicato delle candele. Qui, il movimento e la simmetria si fondono in un'unica danza: due isole unite da un piano snack, animate dalle eleganti ante a telaio che conferiscono dinamismo ai frontali. Le colonne, disposte con precisione lungo la parete, racchiudono gli elettrodomestici, in un mix di forma e funzionalità che abbraccia la zona cucina e la lavanderia. In questo ambiente ogni dettaglio è curato con attenzione, sussurrando sensazioni di calore e tranquillità, in cui la luce diventa il fulcro di un intimo gesto.

**Bright suggestions.** The allure of the evening, a bespoke apartment, and the gentle glow of candlelight. Here, movement and symmetry converge in a graceful dance: two islands connected by a snack top, enlivened by elegant framed doors that infuse dynamism into the space. Strategically placed columns along the wall neatly house appliances, blending form and function seamlessly across the kitchen and laundry areas. In this meticulously curated environment, every detail exudes warmth and tranquility, with light serving as the centerpiece of an intimate ambiance.

**Des suggestions lumineuses.** Le charme de la soirée, un appartement sur mesure et la délicate lumière des bougies. Ici, le mouvement et la symétrie se conjuguent en une seule danse : deux îlots reliés par un plan snack, animés par d'élégantes portes encadrées qui insufflent du dynamisme aux façades. Les colonnes, disposées avec précision le long du mur, renferment les appareils électroménagers, dans un mélange de forme et de fonctionnalité embrassant à la fois la cuisine et la buanderie. Dans cet environnement, chaque détail est méticuleusement pris en compte, évoquant des sensations de chaleur et de tranquillité, où la lumière devient l'élément central d'un geste intime.

**Sugerencias brillantes.** El encanto de la noche, un apartamento hecho a medida y la delicada luz de las velas. Aquí, movimiento y simetría se fusionan en una sola danza: dos islas unidas por una encimera de snack, animadas por elegantes puertas enmarcadas que dan dinamismo a los frentes. Las columnas, dispuestas con precisión a lo largo de la pared, encierran los electrodomésticos, en una mezcla de forma y funcionalidad que abarca el área de la cocina y el lavadero. En este ambiente, cada detalle es cuidado minuciosamente, susurrando sensaciones de calidez y tranquilidad, donde la luz se convierte en el eje de un gesto íntimo.

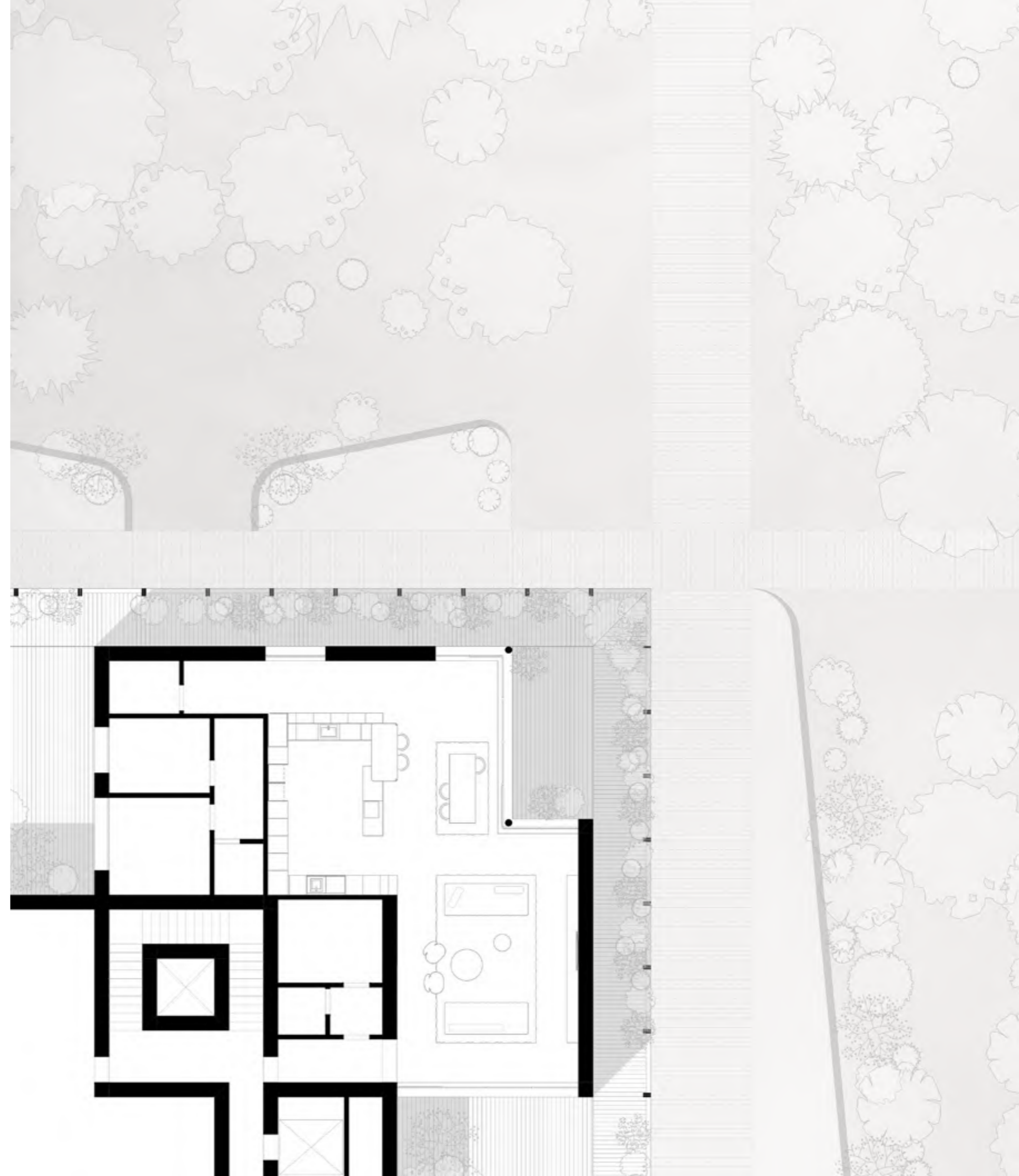



Basi con anta sp.22 mm Telaia in rovere spazzolato finitura Lavagna, top Abitum marmo Brown. Colonne bordo dritto sp. 22 m Fenix Blu Shaba con maniglia verticale Meg in finitura Brunita.

Base units with 22 mm th. Telaia door in Lavagna Brushed Oak finish, Marmo Brown Abitum worktop. Tall units with 22 mm th. Door in Blue Shaba Fenix with vertical Meg handle in Brunito finish.

Meubles bas avec porte Telaia de 22 mm d'épaisseur en finition Chêne Brossé Lavagna, plan de travail Marmo Brown Abitum. Colonnes avec porte de 22 mm d'épaisseur en Fenix Blue Shaba avec poignée verticale Meg en finition Brunito.

Muebles Bajos con puertas Telaia de 22 mm de grosor en acabado Roble Cepillado Lavagna, encimera Marmo Brown Abitum. Columnas con puertas de 22 mm de grosor en Fenix Blue Shaba con tirador vertical Meg en acabado Brunito.





Basi anta bordo dritto sp. 22 mm Telaia in rovere spazzolato finitura Lavagna, con maniglia Meg orizzontale in finitura Brunita e top Abitum Marmo Brown Rigato sp.12 mm in finitura opaca.

Base units with 22 mm th. Telaia door in Lavagna Brushed Oak finish, featuring horizontal Meg handle in brunito finish and 12 mm th. Marmo Brown Abitum worktop in matte finish.

Meubles bas avec porte Telaia de 22 mm d'épaisseur en finition Chêne Brossé Lavagna, avec poignée horizontale Meg en finition Brunito et plan de travail Marmo Brown Abitum de 12 mm d'épaisseur en finition mate.

Muebles Bajos con puertas Telaia de 22 mm de grosor en acabado Roble Cepillado Lavagna, con tirador horizontal Meg en acabado Brunito y encimera Marmo Brown Abitum de 12 mm de grosor en acabado mate.



↑ Elemento speciale Clip colonna per forno e microonde in finitura rovere spazzolato Lavagna tra colonne Fenix Blu Shaba.

↑ Clip Tall Unit special element for oven and microwave storage in Lavagna Brushed Oak finish among tall units in Blue Shaba Fenix.

↑ Élément spécial Clip colonne pour le rangement du four et du micro-ondes en finition Chêne Brossé Lavagna parmi les colonnes en Fenix Blue Shaba.

↑ Elemento especial Clip Columna para colocación de horno y microondas en acabado Roble Cepillado Lavagna entre columnas en Fenix Blue Shaba.

→ Colonne Flow\_ine in vetro fumè con profilo di alluminio brunito e colonne anta rientrante Guest con schienali retroilluminati.

→ Flow\_ine columns in Smoked glass with brunito aluminum profile, and Guest pocket door tall units with backlit backpanels.

→ Colones Flow\_ine en verre fumé avec profil en aluminium brunito, et colonnes avec portes rentrantes Guest avec fonds rétroéclairés.

→ Columnas Flow\_ine en cristal ahumado con perfil de aluminio brunito, y columnas con puertas escamoteables Guest con paneles traseros retroiluminados.







Snack LAG con struttura in rovere spazzolato Lavagna e piano superiore in Abitum Marmo Brown Rigato Opaco.

LAG Snack counter with Lavagna Brushed Oak structure and upper surface in Marmo Brown Rigato Abitum Marble.

Comptoir snack LAG avec structure en Chêne Brossé Lavagna et surface supérieure en Marbre Marmo Brown Rigato Abitum.

Barra snack LAG con estructura en Roble Cepillado Lavagna y tapa superior en Mármol Marmo Brown Rigato Abitum.



16 MM

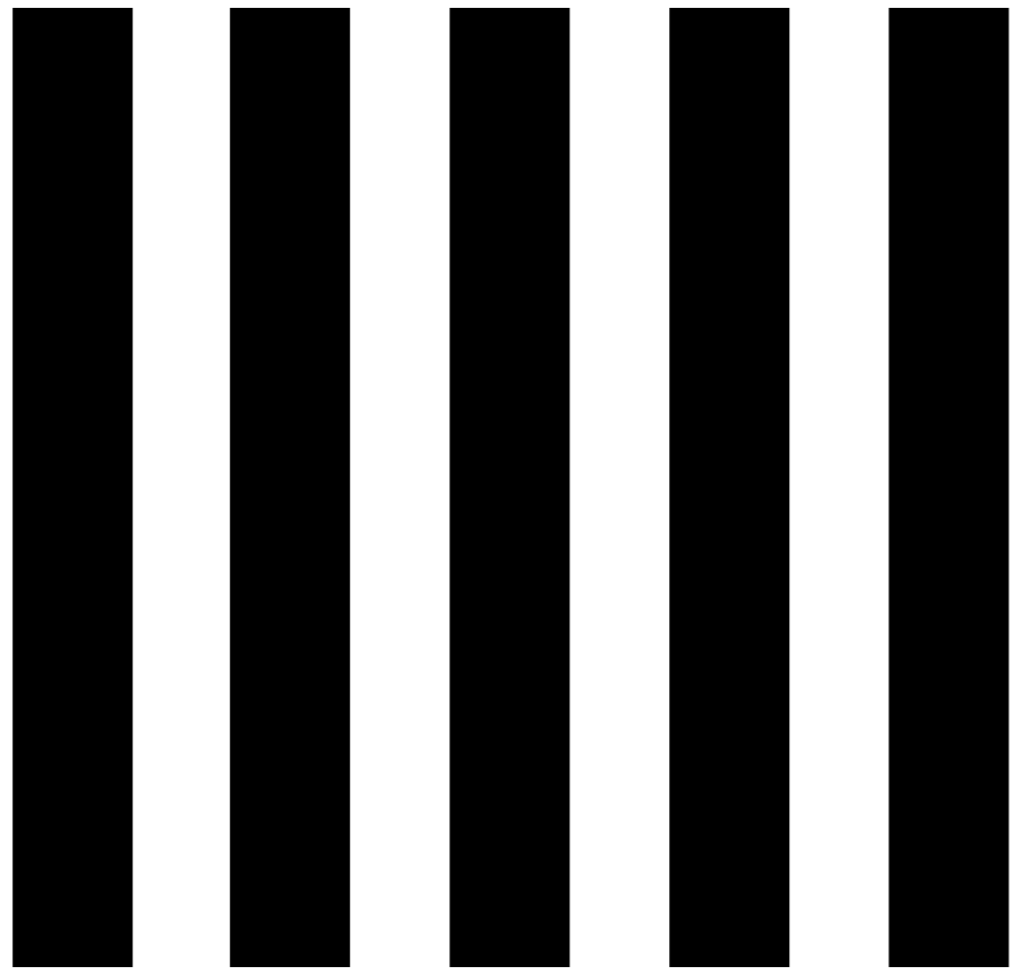

22 MM

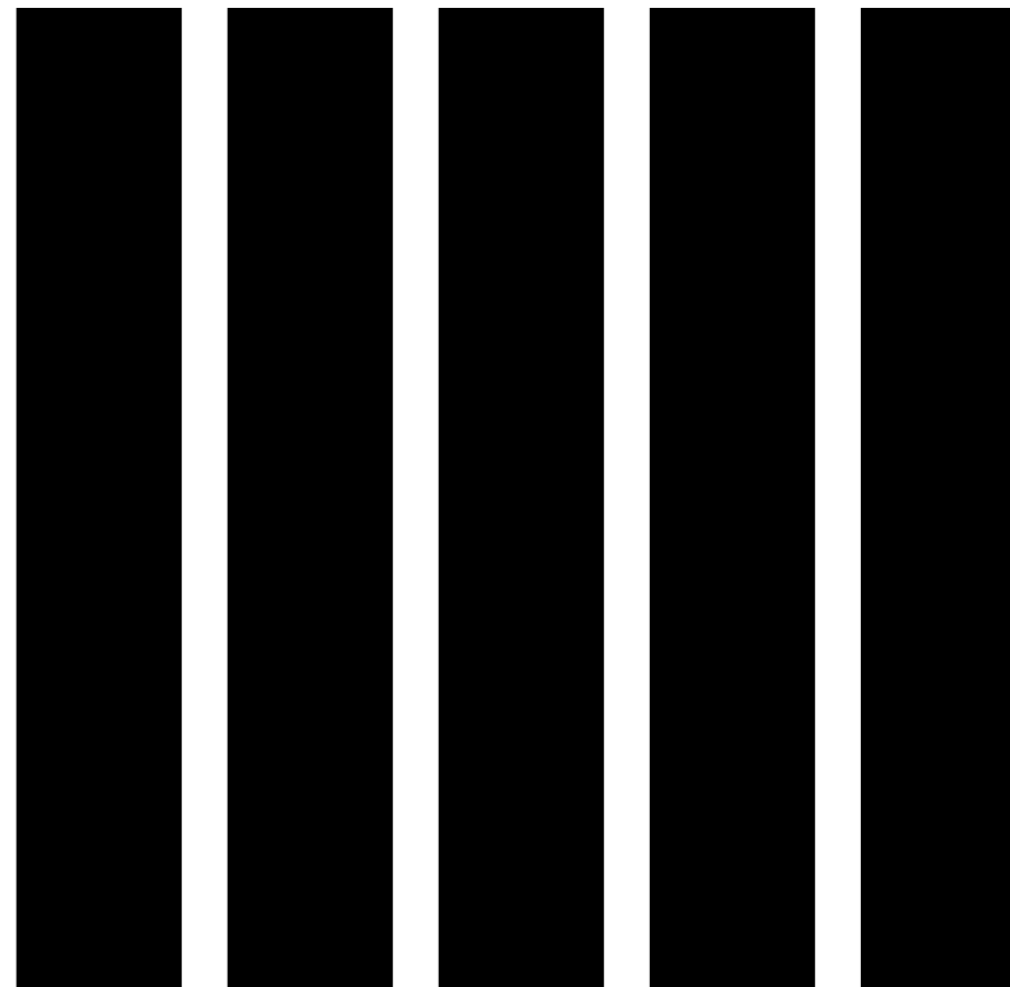

Eating and reading  
are two pleasures  
that combine  
admirably.

C.S. Lewis





**I rituali dell'anima.** Una casa immersa nella luce naturale che filtra dalle grandi finestre. Qui, il piacere di nutrire il corpo e la mente è un gesto quotidiano. Ogni angolo invita alla contemplazione e alla riflessione, dove i libri trovano posto accanto agli ingredienti freschi della cucina. Le pagine si aprono come un terreno fertile, ricco di idee e ispirazioni, mentre i profumi che si diffondono nell'aria evocano immagini e sensazioni. Mangiare e leggere diventano così due atti complementari, due piaceri che si intrecciano armoniosamente per arricchire l'anima e stimolare la creatività.

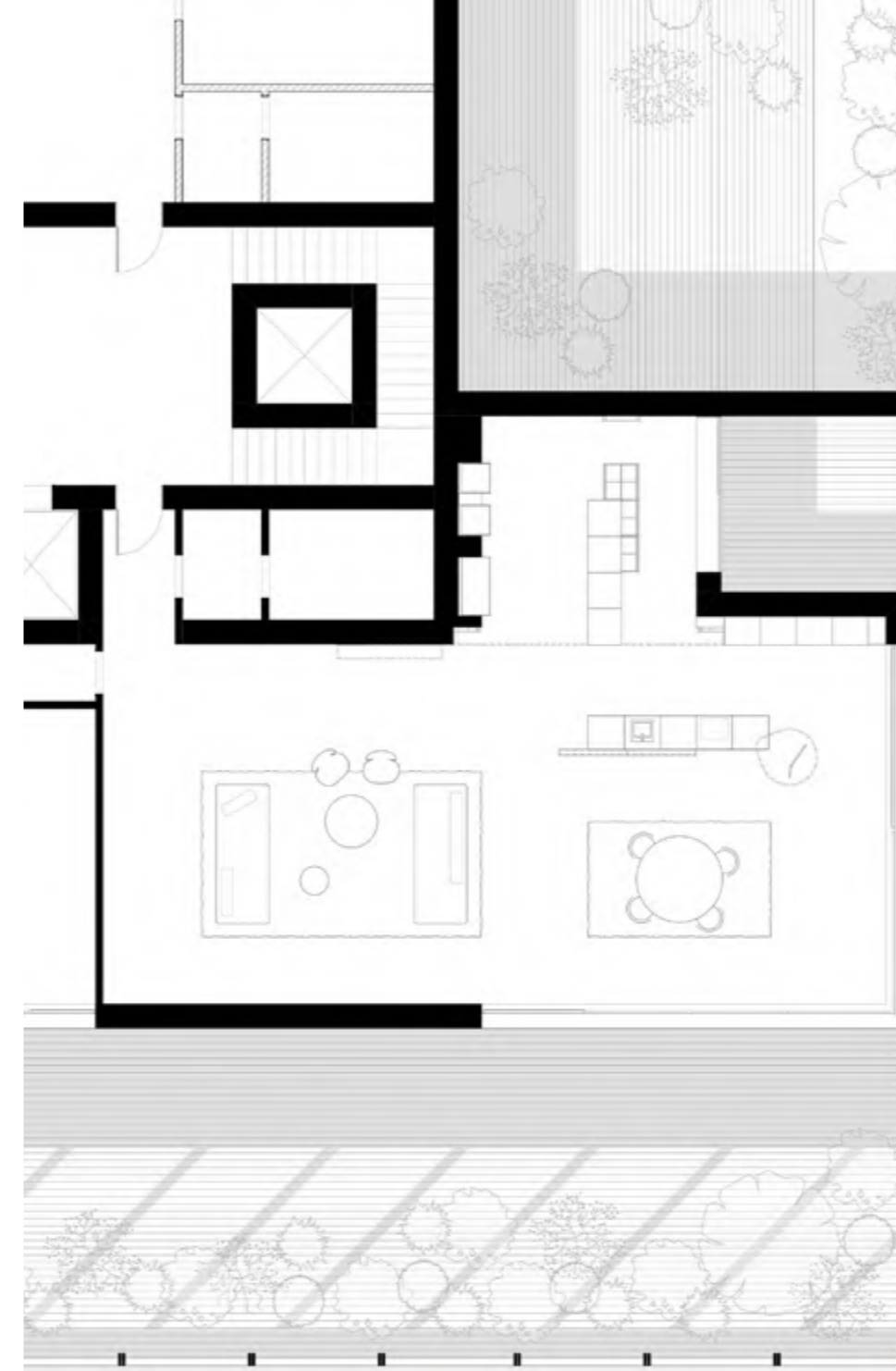

**The rituals of the soul.** A residence bathed in natural light filtering through expansive windows welcomes the daily ritual of nurturing both body and mind. Every corner beckons for contemplation and reflection, with books nestled alongside fresh kitchen ingredients. Pages unfold like fertile soil, teeming with ideas and inspirations, while fragrant aromas evoke vivid images and sensations. Dining and reading seamlessly intertwine as complementary pleasures, enriching the soul and igniting creativity in a harmonious symphony.

**Les rituels de l'âme.** Une maison immergée dans la lumière naturelle qui filtre à travers de grandes baies vitrées. Ici, le plaisir de nourrir le corps et l'esprit est un geste quotidien. Chaque coin invite à la contemplation et à la réflexion, où les livres trouvent leur place aux côtés des ingrédients frais de la cuisine. Les pages s'ouvrent comme un terrain fertile, regorgeant d'idées et d'inspirations, tandis que les parfums flottant dans l'air évoquent des images et des sensations. Manger et lire deviennent ainsi deux actes complémentaires, deux plaisirs s'entrelaçant harmonieusement pour enrichir l'âme et stimuler la créativité.

**Los rituales del alma.** Una casa bañada por la luz natural que se filtra a través de amplios ventanales. Aquí, el placer de nutrir el cuerpo y la mente es un gesto diario. Cada rincón invita a la contemplación y la reflexión, donde los libros encuentran su lugar junto a los ingredientes frescos de la cocina. Las páginas se abren como un terreno fértil, rebosante de ideas e inspiraciones, mientras los aromas que flotan en el aire evocan imágenes y sensaciones. Comer y leer se convierten así en dos actos complementarios, dos placeres que se entrelazan armoniosamente para enriquecer el alma y estimular la creatividad.



A parete colonne ed elementi speciali in Legno Speciale finitura Noce Ripe. Isola con ante sp.16 mm in laccato speciale finitura Oxybronzo, profilo millerighe in alluminio brunito e top in Laminam sp.12 mm in finitura Cristallo Gold Bookmatch.

On the wall, columns and special elements in Noce Ripe special wood finish. Island with 16 mm th. doors in Oxybronzo special lacquered finish, ribbed profile in brunito aluminum, and 12 mm Laminam worktop in Crystal Gold Bookmatch finish.

Sur le mur, colonnes et éléments spéciaux en finition spéciale bois Noce Ripe. Îlot avec portes de 16 mm d'épaisseur en finition laquée spéciale Oxybronzo, profil millerighe en aluminium brunito, et plan de travail Laminam de 12 mm d'épaisseur en finition Crystal Gold Bookmatch.

En la pared, columnas y elementos especiales en acabado madera especial Noce Ripe. Isla con puertas de 16 mm de grosor en acabado lacado especial Oxybronzo, perfil millerighe en aluminio brunito, y encimera Laminam de 12 mm de grosor en acabado Crystal Gold Bookmatch.





Dettaglio anta sp.16 mm laccata speciale Oxy bronzo con profilo millerighe in alluminio brunito. Elemento speciale Backup in legno speciale finitura Noce Ripe.

Detail of 16 mm th. Door in special lacquered Oxybronzo finish with brunito aluminum millerighe profile. Backup special element in Noce Ripe special wood finish.

Détail de porte de 16 mm d'épaisseur en finition laquée spéciale Oxybronzo avec profil millerighe en aluminium brunito. Élément spécial Backup en finition Bois Spécial Noce Ripe.

Detalle de puerta de 16 mm de grosor en acabado lacado especial Oxybronzo con perfil millerighe en aluminio brunito. Elemento especial Backup en acabado madera especial Noce Ripe.



↑ Blocco isola laccata speciale Oxy Bronzo, con elementi speciali Backup in legno speciale finitura Noce Ripe.

↑ Island block in oxybronzos special lacquered finish, with Backup special elements in Noce ripe special wood finish.

↑ Bloc îlot en finition laquée spéciale Oxy-bronzo, avec éléments spéciaux Backup en finition Bois Spécial Noce Ripe.

↑ Bloque isla en acabado lacado especial Oxy-bronzo, con elementos especiales Backup en acabado madera especial Noce Ripe.

→ Elemento speciale Nook Duo in Noce Ripe in finitura Canneto. Foomo verticali con struttura in legno speciale Noce Ripe e schienali retroilluminati.

→ Nook Duo special element in Noce Ripe Canneto finish. Vertical Foomo with Noce Ripe special wood structure and backlit back panels.

→ Élément spécial Nook Duo en finition Noce Ripe Canneto. Foomo vertical avec structure en Bois Spécial Noce Ripe et fonds rétroéclairés.

→ Elemento especial Nook Duo en acabado Noce Ripe Canneto. Foomo vertical con estructura en madera especial Noce Ripe y paneles traseros retroiluminados.



↑ Blocco isola laccata speciale Oxy Bronzo, con elementi speciali Backup in legno speciale finitura Noce Ripe.

↑ Island block in oxybronzos special lacquered finish, with Backup special elements in Noce ripe special wood finish.

↑ Bloc îlot en finition laquée spéciale Oxy-bronzo, avec éléments spéciaux Backup en finition Bois Spécial Noce Ripe.

↑ Bloque isla en acabado lacado especial Oxy-bronzo, con elementos especiales Backup en acabado madera especial Noce Ripe.

→ Elemento speciale Nook Duo in Noce Ripe in finitura Canneto. Foomo verticali con struttura in legno speciale Noce Ripe e schienali retroilluminati.

→ Nook Duo special element in Noce Ripe Canneto finish. Vertical Foomo with Noce Ripe special wood structure and backlit back panels.

→ Élément spécial Nook Duo en finition Noce Ripe Canneto. Foomo vertical avec structure en Bois Spécial Noce Ripe et fonds rétroéclairés.

→ Elemento especial Nook Duo en acabado Noce Ripe Canneto. Foomo vertical con estructura en madera especial Noce Ripe y paneles traseros retroiluminados.



Snack Kite con piano a forma organica completo di supporto Kite con struttura laccata satinata nero opaco e rivestimento in Laminam sp.12 mm in finitura Cristallo Gold Book match.

Kite Snack counter with organic-shaped counter complete with Kite support with matte black satin lacquered structure and 12 mm Laminam covering in Crystal Gold Bookmatch finish.

Comptoir snack Kite avec comptoir en forme organique complété par support Kite avec structure laquée satinée noire mate et revêtement Laminam de 12 mm en finition Crystal Gold Bookmatch.

Barra snack Kite con mostrador de forma orgánica completado con soporte Kite con estructura lacada satinada negra mate y revestimiento Laminam de 12 mm en acabado Crystal Gold Bookmatch.





Cooking is like  
painting. It's how  
you combine colors  
and flavors that  
sets you apart.

Wolfgang Puck





**Dove l'inedito prende forma.** Un attico con vista che offre una nuova prospettiva. Come un pittore al cavalletto, il cuoco si dedica all'arte del sapore, mescolando abilmente gli ingredienti come fossero colori su una tavolozza. Mentre la musica riempie lo spazio, ogni movimento diventa una pennellata che traccia linee di gusto e armonie di aromi. Ogni ingrediente è una sfumatura che contribuisce alla creazione di un dipinto che delizia i sensi e nutre l'anima. Ogni piatto è una tela su cui dipingere emozioni e passioni, trasformando il semplice atto di cucinare in un'esperienza condivisa con chi si ama.

**Where the original takes shape.** A penthouse with panoramic views offers a fresh perspective. Just like a painter at the easel, the chef immerses himself in the art of flavor, deftly blending ingredients akin to strokes on a canvas. Amidst the melodic backdrop of music filling the space, every movement resembles a brushstroke, crafting lines of taste and harmonies of aroma. Each ingredient serves as a nuanced hue, enriching the creation of a culinary masterpiece that delights the senses and feeds the soul. Each dish serves as a canvas to express emotions and passions, elevating the act of cooking into a shared experience with loved ones.

**Où l'original prend forme.** Un penthouse avec une vue offrant une nouvelle perspective. Tel un artiste devant son chevalet, le chef se consacre à l'art du goût, mélangeant habilement les ingrédients comme s'il s'agissait des couleurs d'une palette. Tandis que la musique emplît l'espace, chaque mouvement devient un coup de pinceau qui trace des lignes de saveur et des harmonies d'arômes. Chaque ingrédient est une nuance qui contribue à créer une œuvre qui enchante les sens et nourrit l'âme. Chaque plat devient une toile sur laquelle peindre des émotions et des passions, transformant ainsi le simple acte de cuisiner en une expérience partagée avec ceux que vous aimez.

**Donde el original toma forma.** Un ático con una vista que ofrece una nueva perspectiva. Como un pintor ante su lienzo, el chef se entrega al arte del sabor, mezclando hábilmente los ingredientes como si fueran pigmentos en su paleta. Mientras la música llena el espacio, cada movimiento se convierte en una pincelada que dibuja líneas de sabor y armonías de aromas. Cada ingrediente es un matiz que contribuye a la creación de una obra que deleita los sentidos y alimenta el alma. Cada plato es un lienzo sobre el cual plasmar emociones y pasiones, transformando el simple acto de cocinar en una experiencia compartida con aquellos a quienes amas.

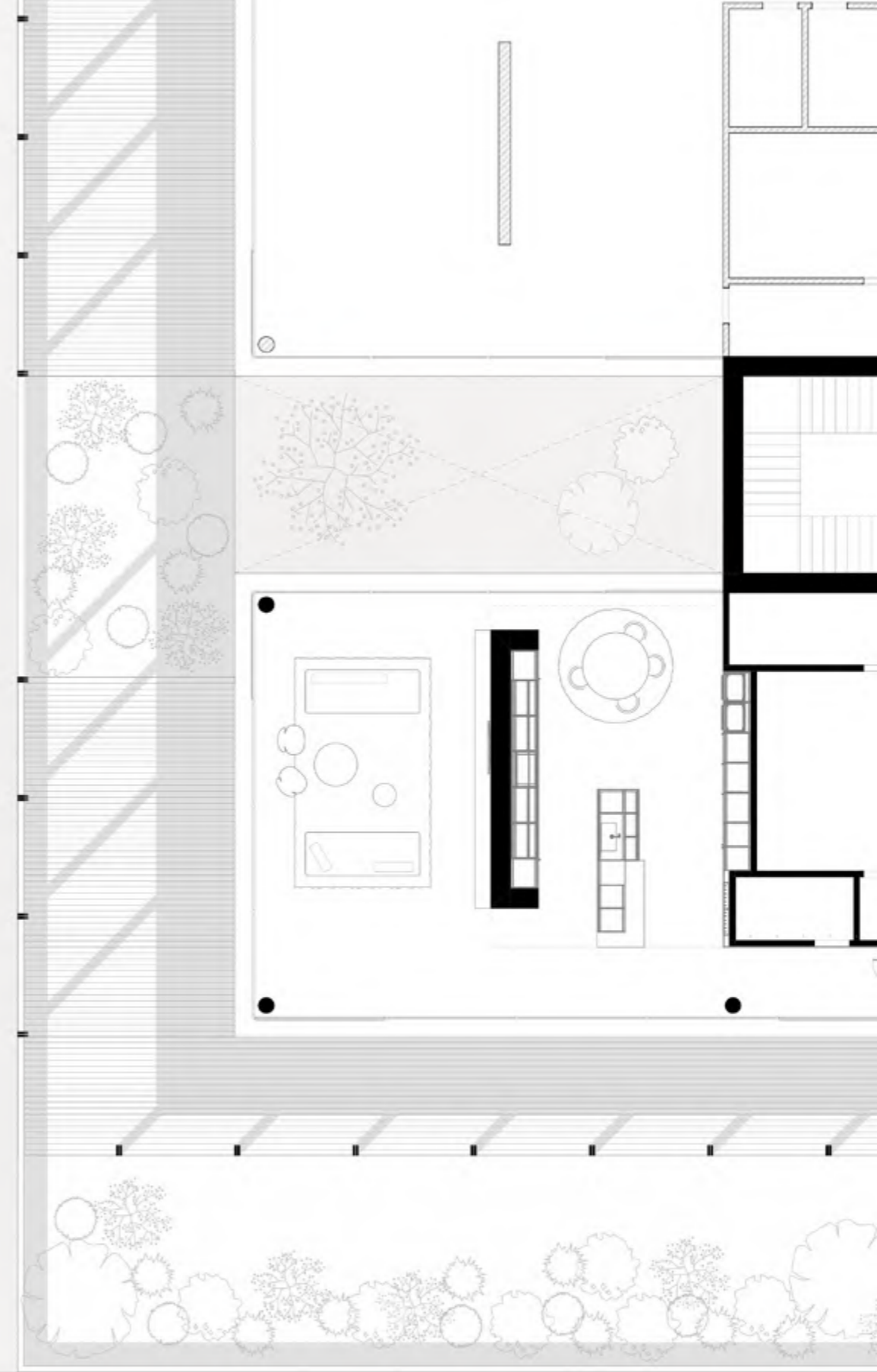



↑  
Isola con anta sp.22mm Less 90° in finitura gres Laminam Tortora Calce come Top e fianco sp. 20 mm. Snack. in appoggio Rovere spazzolato Sigaro.

↑  
Island with 22mm th. Less 90° door in Laminam Tortora Calce gres finish as top and side th. 20 mm. Snacks in support Brushed oak Sigaro.

↑  
Ilot avec porte de 22 mm d'épaisseur Less 90° en finition grès Laminam Tortora Calce comme plan de travail et côté (20 mm d'épaisseur). Snack en soutien dans la finition Rovere brossé Sigaro.

↑  
Isla con puerta de espesor 22 mm Less 90° en acabado gres Laminam Tortora Calce así como el acabado de top y laterales en espesor 20 mm. Snack en soporte Roble cepillado Sigaro.



← Basi, colonne e sopracolonne con anta Telaia in finitura laccato speciale Metaltext 48. Pensili con anta vetro Telaia, struttura in rovere spazzolato finitura Sigaro e vetro Bronzo.

↑ Dettaglio distanziale retrospensile Spacefit con illuminazione integrata e moduli prese.

← Base units, columns and top columns with Telaia door in special Metaltext 48 lacquered finish. Wall units with Telaia glass door, structure in brushed oak with Sigaro finish and Bronze glass.

↑ Detail of Spacefit wall unit spacer with integrated lighting and socket modules.

← Éléments bas, colonnes et sur-colonnes avec porte Telaia en finition laquée spéciale Metaltext 48. Éléments hauts avec porte vitrée Telaia, structure en chêne brossé finition Sigaro et verre Bronze.

↑ Détail de l'entretoise d'unité murale Spacefit avec modules d'éclairage et de prises intégrés.

← Muebles bajos, columnas y sobre columnas con puerta Telaia en acabado lacado especial Metaltext 48. Muebles altos con puerta Telaia de cristal, estructura en roble cepillado acabado Sigaro y cristal Bronzo.

↑ Detalle de espaciador del trasero mueble alto Spacefit con módulos de iluminación y enchufes integrados.





Colonne con anta spess.22 Telaia in finitura Rovere spazzolato Sigaro, maniglia verticale Meg Bronzo opaco.

Columns with 22mm th. Telaia door in Sigaro brushed oak finish, vertical Meg handle in matt bronze.

Colonnes avec portes épaisseur 22 mm Telaia en finition chêne brossé Sigaro, poignée Meg verticale en bronze mat.

Columnas con puertas de 22 mm de espesor, estructura en acabado roble cepillado Sigaro, tirador vertical Meg en Bronzo mate.





Music is life itself.

Louis Armstrong





**Tra le note di una melodia sospesa.** All'ultimo piano di un grattacielo, il suono di un sassofono riecheggia in un open space. La musica permea ogni angolo, come un battito costante. Gli spazi aperti accolgono la melodia, creando un'atmosfera avvolgente e vibrante. Al centro, una cucina minimalista diventa il cuore pulsante della scena, mentre i vinili adornano gli scaffali, testimoni silenziosi delle storie raccontate dalle loro tracce incise. In questo spazio sospeso tra il cielo e la terra, la musica diventa l'essenza stessa della vita, riempiendo ogni istante di emozione e significato.

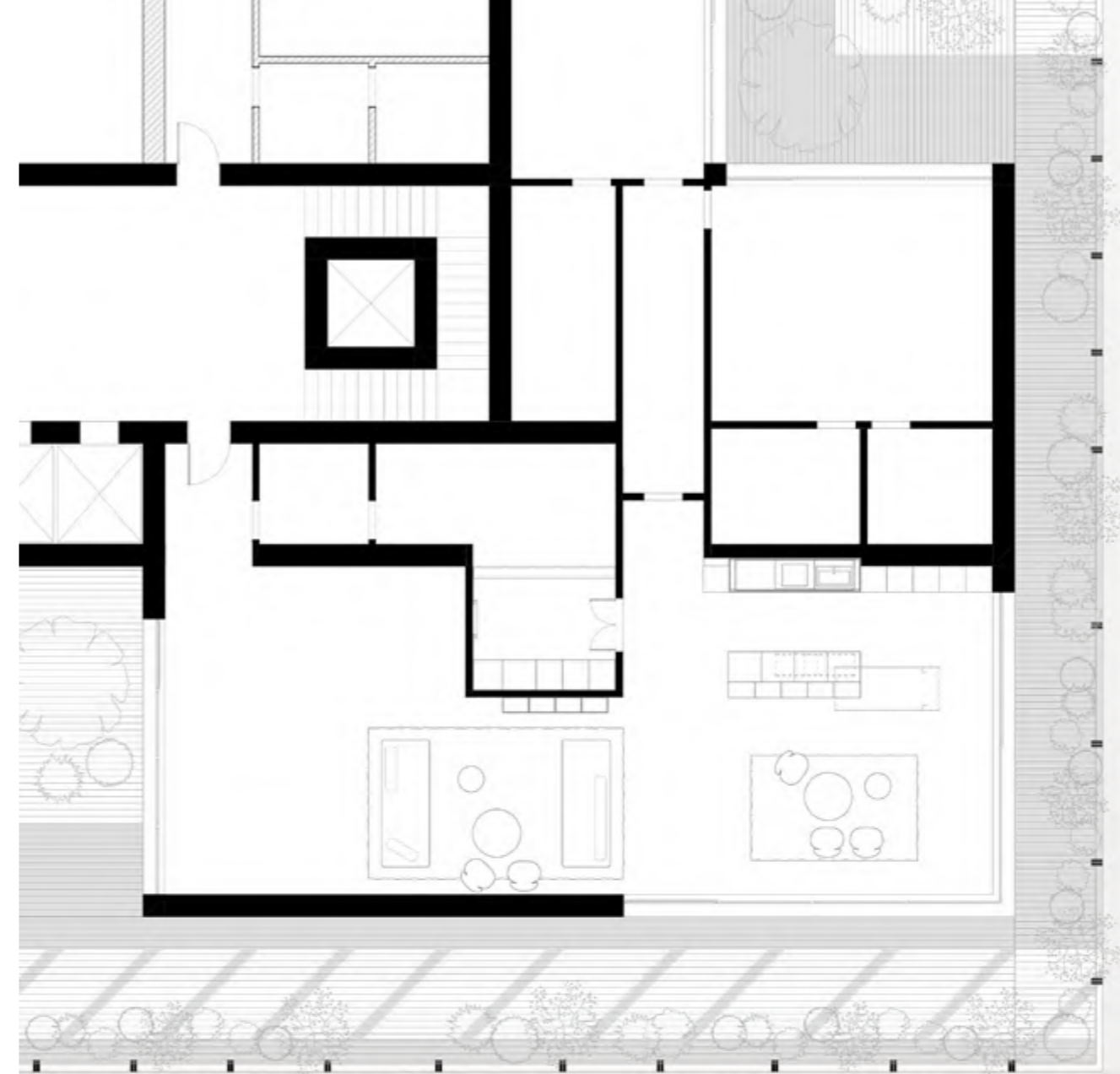

**Between the notes of a suspended melody.** On the top floor of a skyscraper, the sound of a saxophone echoes through the open space. Music flows, infusing every corner with a rhythmic pulse. The expansive layout embraces the melody, fostering an immersive and dynamic ambiance. At the heart of it all, a minimalist kitchen stands as the focal point, while shelves adorned with vinyl records serve as silent storytellers, each track recounting its own tale. In this ethereal space, suspended between heaven and earth, music transcends mere sound, becoming the essence of existence, imbuing each moment with depth and significance.

**Entre les notes d'une mélodie suspendue.** Au dernier étage d'un gratte-ciel, le son d'un saxophone résonne dans un espace ouvert. La musique imprègne chaque recoin, tel un rythme constant. Les espaces ouverts accueillent la mélodie, créant une atmosphère enveloppante et vibrante. Au centre, une cuisine minimaliste devient le cœur palpitant de la scène, tandis que les disques vinyles ornent les étagères, témoins silencieux des histoires racontées par leurs pistes enregistrées. Dans cet espace suspendu entre ciel et terre, la musique devient l'essence même de la vie, emplissant chaque instant d'émotion et de sens.

**Entre las notas de una melodía suspendida.** En lo alto de un rascacielos, el sonido del saxofón resuena en un espacio abierto. La música se despliega en cada rincón, como un ritmo constante. Los espacios abiertos acogen la melodía, creando una atmósfera envolvente y vibrante. En el centro, una cocina minimalista se erige como el corazón palpitante de la escena, mientras los discos de vinilo adornan las estanterías, testigos silenciosos de las historias que cuentan sus pistas grabadas. En este espacio suspendido entre el cielo y la tierra, la música se convierte en la esencia misma de la vida, llenando cada momento de emoción y significado.





↑  
Boiserie Skin con Porta integrata Nes a due ante. Composizione sospesa Chef System, tutto finitura Rovere Spazzolato Lava.

←  
Colonna con modulo laterale a giorno con anta bordo dritto sp.22 mm e scocca in Leaftech termostrutturato in finitura Raw 51.

↑  
Skin Boiserie with integrated double-door Nes Portal. Suspended Chef System composition, all in Brushed Lava Oak finish.

←  
Column with lateral open side with 22 mm th. straight-edge door and thermostructured Leaftech carcass in Raw 51 finish.

↑  
Boiserie Skin avec portail Nes à double porte intégré. Composition du système Chef suspendue, entièrement en finition Chêne Brossé Lava.

←  
Colonne avec côté latéral ouvert et porte à bord droit de 22 mm d'épaisseur et caisson en Leaftech thermostructuré en finition Raw 51.

↑  
Boiserie Skin con portal Nes de doble puerta integrado. Composición del sistema Chef suspendido, todo en acabado Roble Cepillado Lava.

←  
Columna con modulo lateral abierto y puerta de canto recto de 22 mm de grosor y casco en acabado Raw 51 termoestructurado Leaftech.



Dettaglio anta sp.22mm Less vetro opaco 30° in finitura Pepe. con struttura in alluminio brunito.

Door detail 22mm th. Less 30° matt glass in Pepe finish. with burnished aluminum structure.

Détail de porte de 22 mm d'épaisseur Less en verre mat 30° en finition Pepe avec structure en aluminium brunito.

Detalle de puerta 30° Less cristal acabado mate Pepe espesor 22mm . Estructura de aluminio bruñido.



Cucina ad isola con anta sp.22 mm Less vetro opaco Pepe. Portale Rulle con ante esterne a pacchetto a scomparsa e basi sospese interne in Leaftech termostrutturato finitura Raw 51, struttura interna e mensole in Fenix Nero.

Island kitchen with 22 mm Less matte glass doors in Pepe finish. Rulle portal with bi-doors pocket doors and suspended internal base units internally in Raw 51 thermostructured Leaftech finish, internal structure and shelves in Nero Fenix.

Cuisine îlot avec portes en verre mat Less de 22 mm d'épaisseur en finition Pepe. Portail Rulle avec portes rentrantes à paquet et de meubles bas internes suspendues en finition Leaftech thermostructurée Raw 51, structure interne et étagères en Fenix Nero.

Cocina con isla con puertas de cristal mate Less de 22 mm de grosor en acabado Pepe. Portal Rulle con puertas escamoteables a libro y Muebles Bajos internos suspendidos en acabado Raw 51 termoestructurado Leaftech, estructura interna y estantes en Fenix Nero.



↑  
 Colonne in Leaftech termostrutturao in finitura Raw 51, maniglia verticale Toa in finitura Bronzo Opaco. Boiserie Plano in finitura rovere spazzolato Lava con mensole sp.10 mm in Leaftech Raw 51.

←  
 Boiserie Skin con Porta integrata Nes a due ante.

↑  
 Columns in thermostructured Leaftech Raw 51 finish, with vertical Toa handle in Matte Bronze finish. Plano Boiserie in Brushed Lava Oak finish with 10 mm th. Raw 51 Leaftech shelves.

←  
 Skin Boiserie with integrated double-door Nes Portal.

↑  
 Colonne en finition Leaftech termostructurée Raw 51, avec poignée verticale Toa en finition Bronze Mat. Boiserie Plano en finition Chêne Brossé Lava avec étagères en Leaftech termostructurée Raw 51 de 10 mm d'épaisseur.

←  
 Boiserie Skin avec portail Nes à double porte intégré.

↑  
 Columnas en acabado Raw 51 termoestructurado Leaftech, tirador vertical Toa en acabado Bronce Mate. Boiserie Plano en acabado Roble Cepillado Lava con estantes en acabado Raw 51 termoestructurado Leaftech de 10 mm de grosor.

←  
 Boiserie Skin con portal Nes de doble puerta integrado.



# Manual

LP layout	240
Elementi Speciali	264
special elements   éléments spéciaux   elementos especiales	
Finiture	274
finitions   finishes   acabados	
Legenda	275
legend   légende   leyenda	

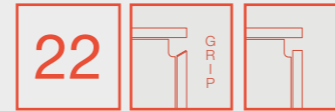
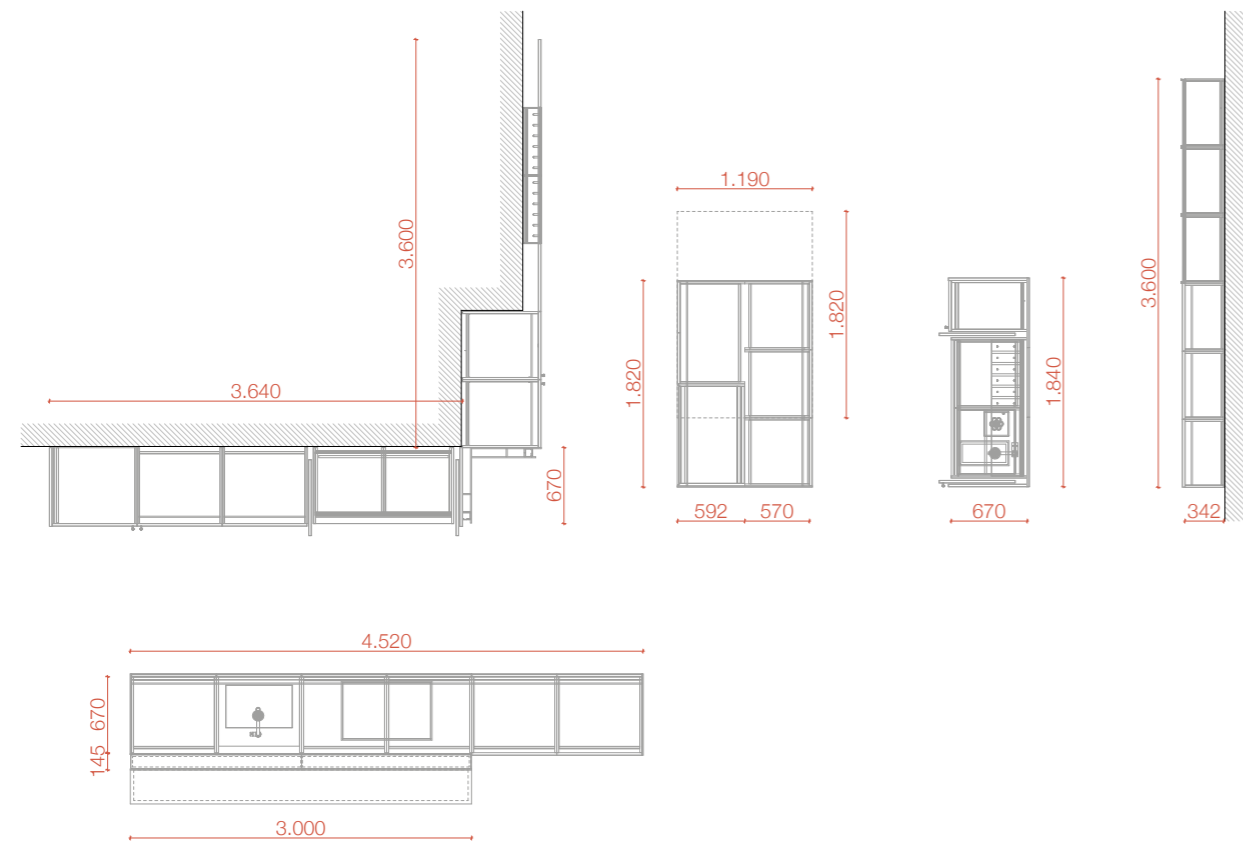

- separé con mensola
- nook mono
- clip base
- ante rientranti
- tuki system
- snack sliding side
- colonna ante rientranti guest
- colonne flow

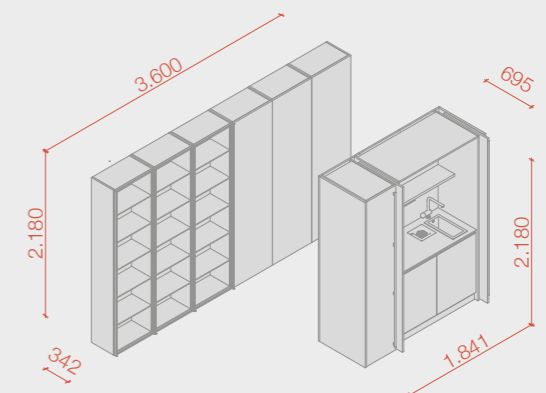
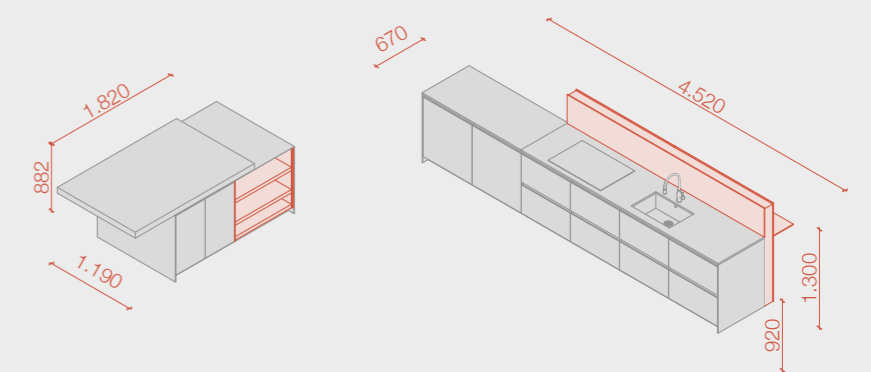
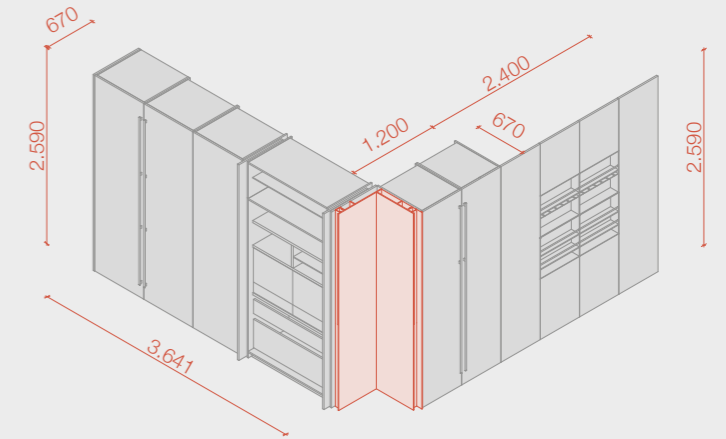

L'idea di un'atmosfera accogliente, come un abbraccio dopo una lunga assenza. Fra silenzio e suono, un'elegante cucina a isola domina lo spazio, in attesa che qualcuno varchi la soglia, mentre una composizione più raccolta offre intimità, con un piano scorrevole pronto per ogni occasione. Una casa che è 'locus amoenus', un luogo dove fare ritorno arricchiti dalle esperienze vissute fuori, ma sempre legati al calore di ciò che ci circonda.

The concept evokes a welcoming ambience, akin to a comforting embrace after a prolonged absence. Amidst the interplay of silence and sound, an elegant kitchen island commands attention, poised for someone to enter, while a more secluded arrangement offers intimacy, complete with a sliding top prepared for any occasion. This house embodies the essence of 'locus amoenus' - a place to return to, enriched by experiences beyond its walls, yet forever tethered to the warmth of its surroundings.

L'idée d'une ambiance accueillante, comme un câlin après une longue absence. Entre silence et son, un élégant îlot de cuisine domine l'espace, attendant que quelqu'un franchisse le seuil, tandis qu'une composition plus intime offre l'intimité, avec un plan coulissant prêt pour toute occasion. Une maison qui est «locus amoenus», un lieu de retour enrichi des expériences vécues à l'extérieur, mais toujours lié à la chaleur de ce qui nous entoure.

La idea de un ambiente acogedor, como un abrazo después de una larga ausencia. Entre el silencio y el sonido, una elegante isla de cocina domina el espacio, esperando que alguien cruce el umbral, mientras que una composición más íntima ofrece intimidad, con una tapa corredera lista para cualquier ocasión. Una casa que es 'locus amoenus', un lugar al que regresar enriquecido por las experiencias vividas fuera, pero siempre ligado a la calidez de lo que nos rodea.

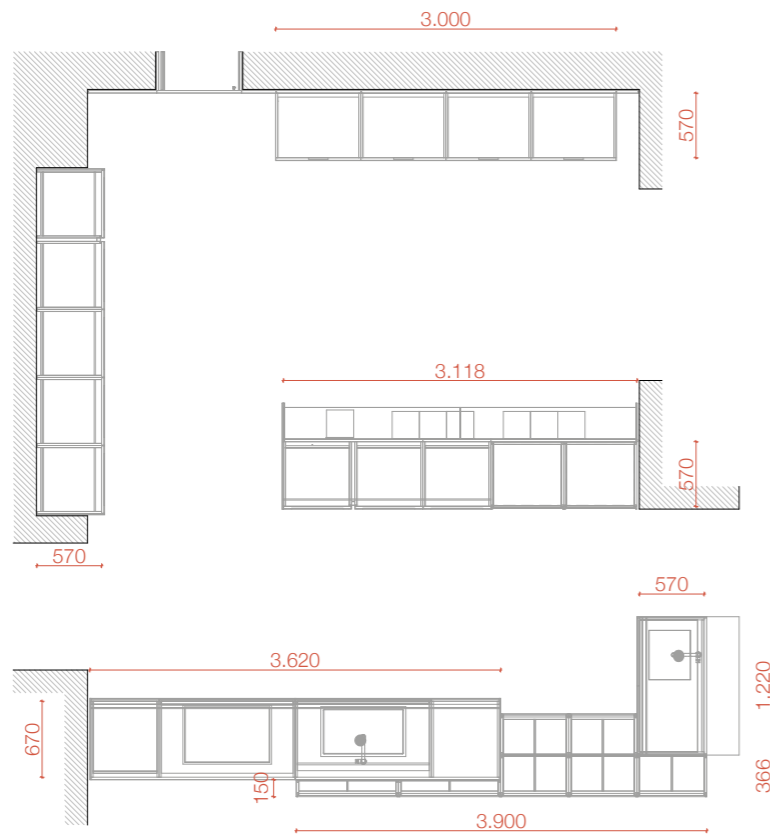

clip colonna  
 backup  
 holder  
 hof  
 boiserie skin  
 portanes

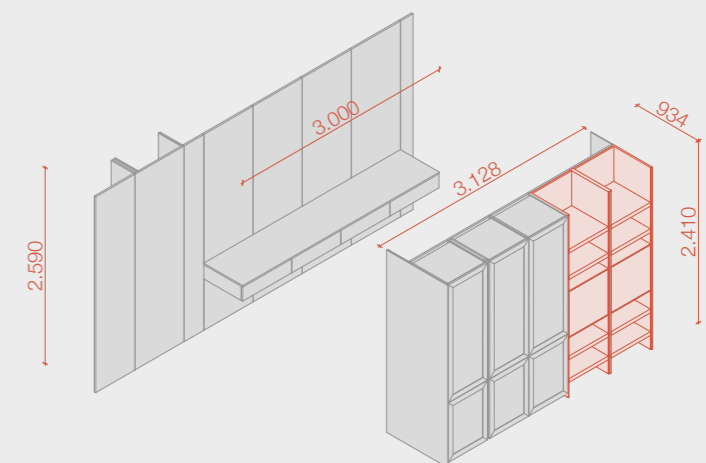
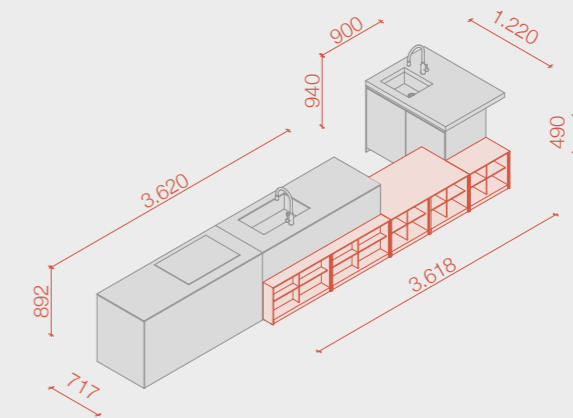
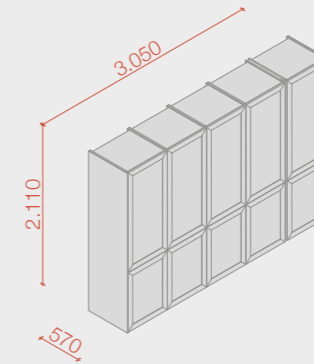

In una dimora di lusso, la cui architettura è un omaggio all'armonia e alla serenità, un giardino zen al centro della casa offre uno spazio di tranquillità e riflessione. Qui, gli abitanti coltivano il benessere del corpo e della mente, dedicando una parte del loro tempo alla pratica dello yoga in una stanza appositamente dedicata. Le colonne a parete, con ante telaio che ricordano una boiserie classica, fungono da ponte tra gli spazi, collegando elegantemente l'area yoga alla cucina. Due isole collegate tra loro, creano un gioco di volumi armonioso, riflettendo l'equilibrio che permea l'intera casa. Ogni gesto, ogni respiro, aiuta a mantenere vivo l'equilibrio del proprio essere.

In a luxurious home, where architecture pays homage to harmony and tranquility, a Zen garden nestled at the heart of the house provides a haven for serenity and introspection. Here, residents nurture their physical and mental well-being, dedicating time to yoga practice in a dedicated space. The wall columns, featuring framed doors reminiscent of classic boiserie, serve as a seamless link between spaces, gracefully connecting the yoga area to the kitchen. Two interconnected islands create a harmonious interplay of volumes, mirroring the equilibrium that pervades the entire home. Every gesture, every breath, contributes to maintaining the balance of one's being alive in this sanctuary of peace and mindfulness.

Dans une demeure de luxe, dont l'architecture est un hommage à l'harmonie et à la sérénité, un jardin zen au centre de la maison offre un espace de quiétude et de réflexion. Ici, les habitants cultivent le bien-être du corps et de l'esprit, consacrant une partie de leur temps à la pratique du yoga dans une salle spécialement dédiée. Les colonnes murales, avec des portes encadrées qui rappellent les boiseries classiques, font office de pont entre les espaces, reliant élégamment l'espace yoga à la cuisine. Deux îlots reliés entre eux créent un jeu de volumes harmonieux, reflétant l'équilibre qui imprègne toute la maison. Chaque geste, chaque respiration contribue à maintenir l'équilibre de son être vivant.

En una casa de lujo, cuya arquitectura es un homenaje a la armonía y la serenidad, un jardín zen en el centro de la casa ofrece un espacio de tranquilidad y reflexión. Aquí, los habitantes cultivan el bienestar del cuerpo y la mente, dedicando parte de su tiempo a la práctica del yoga en una sala especialmente dedicada. Las columnas de la pared, con puertas enmarcadas que recuerdan la boiserie clásica, actúan como un puente entre los espacios, conectando elegantemente el área de yoga con la cocina. Dos islas conectadas entre sí crean un armonioso juego de volúmenes, reflejando el equilibrio que impregna toda la casa. Cada gesto, cada respiración, ayuda a mantener vivo el equilibrio del ser.

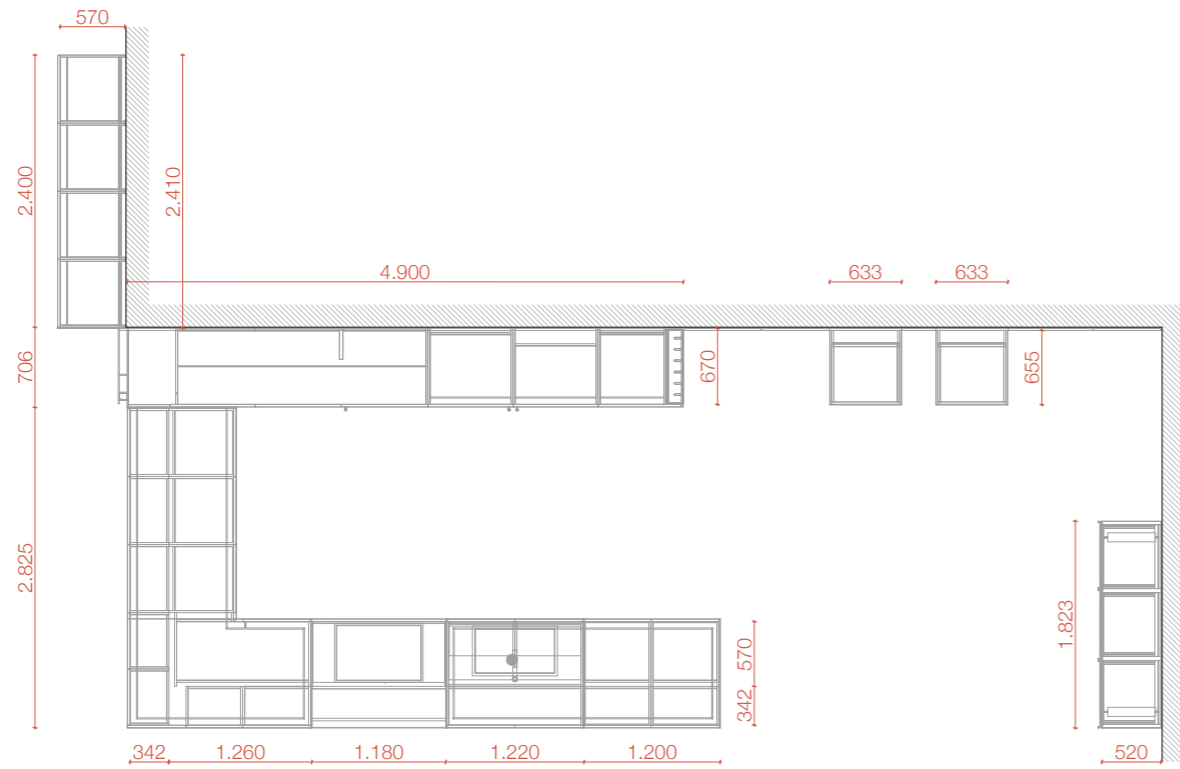

22  
 nook mono  
 link  
 colonna ante rientranti  
 tuki side  
 foomo  
 server  
 cabina ad angolo

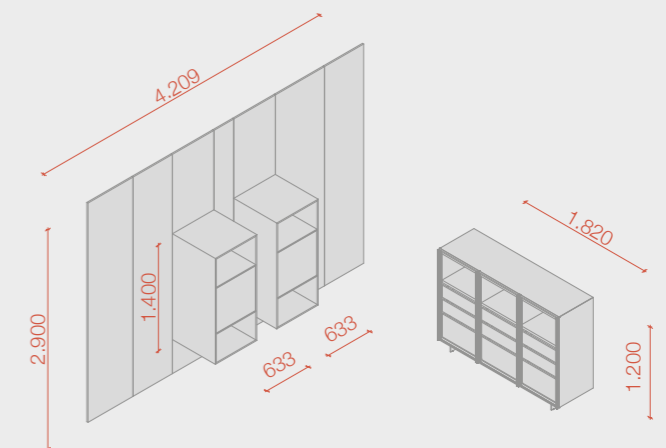
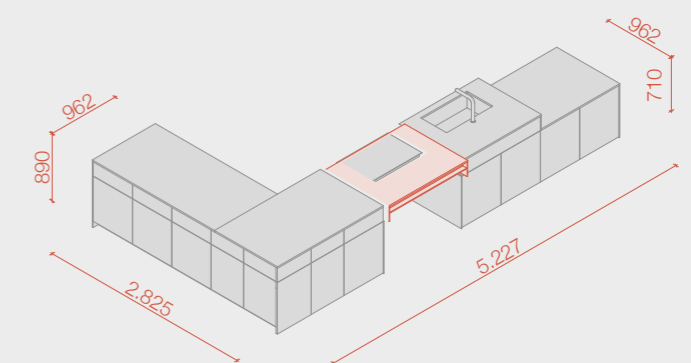
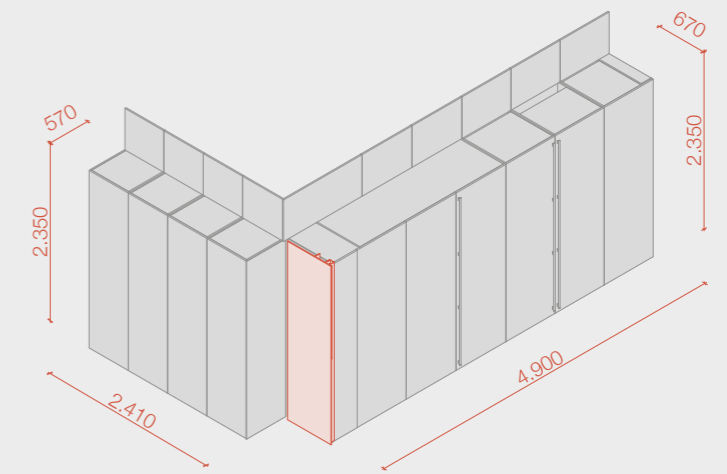

Nell'intimità della sera, il suono leggero di un drink che si versa nelle coppe crea un'armoniosa interruzione. Dopo una giornata trascorsa nella frenesia del lavoro e degli impegni quotidiani, finalmente ci fermiamo: il tempo dopo cena diventa un interludio di pace e relax. In questo ambiente ospitale e confortevole, elementi come Foomo e Server diventano protagonisti, accogliendo ogni desiderio di ebbrezza con eleganza e raffinatezza. E così, mentre il rumore bianco del whisky riempie l'aria, ci abbandoniamo al piacere di questo rassicurante momento.

In the tranquility of the evening, the gentle sound of a drink being poured into cups interrupts the silence harmoniously. After a day filled with the rush of work and daily obligations, we finally pause: the post-dinner hours become a moment of peace and relaxation. In this inviting and cozy setting, elements like Foomo and Server take center stage, gracefully catering to every desire for indulgence. Thus, as the soothing murmur of whiskey fills the air, we surrender ourselves to the pleasure of this comforting moment.

Dans l'intimité de la soirée, le doux bruit d'une boisson versée dans des tasses crée une interruption harmonieuse. Après une journée passée dans la frénésie du travail et des engagements quotidiens, on s'arrête enfin : l'après-dîner devient une parenthèse de paix et de détente. Dans cet environnement hospitalier et confortable, des éléments tels que Foomo et Server deviennent protagonistes, accueillant toutes les envies d'ivresse avec élégance et raffinement. Ainsi, tandis que le bruit blanc du whisky emplît l'air, on se laisse aller au plaisir de ce moment réconfortant.

En la intimidad de la noche, el suave sonido de una bebida sirviéndose en las tazas crea una interrupción armoniosa. Después de un día en el frenesí del trabajo y los compromisos diarios, finalmente nos detenemos: el tiempo después de la cena se convierte en un interludio de paz y relajación. En este ambiente hospitalario y acogedor, elementos como Foomo y Server se vuelven protagonistas, recibiendo cada deseo de indulgencia con elegancia y refinamiento. Y así, mientras el suave murmullo del whisky llena el aire, nos entregamos al placer de este reconfortante momento.

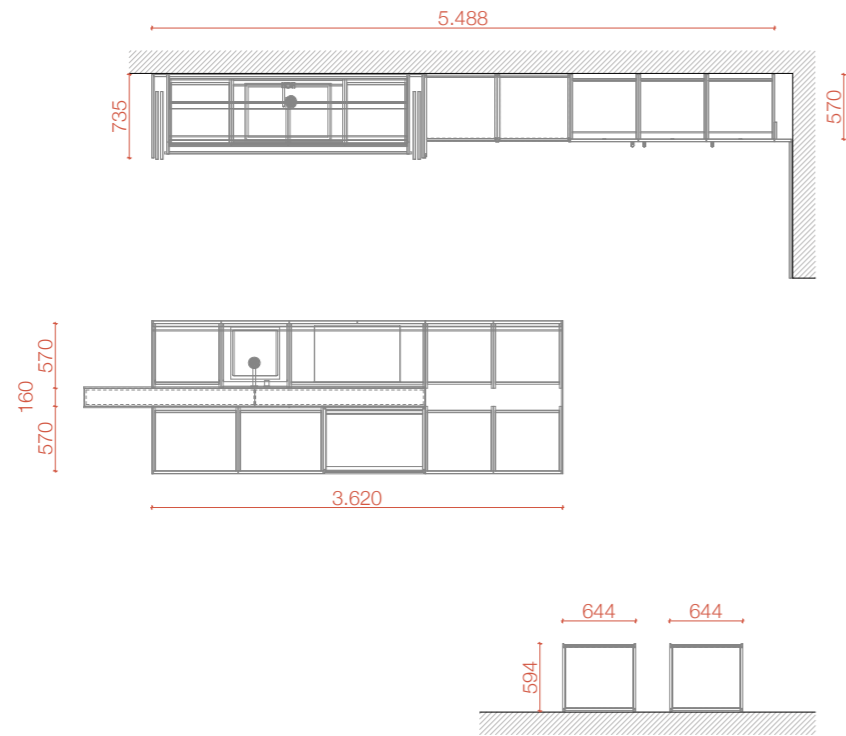

Nel cuore di questa casa, ogni dettaglio è un invito a celebrare la bellezza della vita. Ampie vetrate svelano una vista incantevole sul lago e sulla natura circostante, mentre la luce del giorno avvolge tutto con la sua calda carezza. Al centro della scena, la cucina va oltre la sua funzione pratica, trasformandosi in un luogo di ritrovo e condivisione. L'isola centrale, vibrante di energia e funzionalità, è un invito ai piaceri della convivialità, mentre le colonne attrezzate con gli elettrodomestici liberano la mente per affidarsi alla massima organizzazione dello spazio. Una parete fa da quinta scenica, separando la cucina dalla zona giorno e svelando un'elegante cantina per il vino. Qui, tra le bottiglie che riposano al sicuro nelle loro celle, il tempo sembra rallentare, permettendo di assaporare ogni sorso con la giusta attenzione e devozione.

In the heart of this abode, every detail beckons to celebrate life's beauty. Expansive windows frame a captivating vista of the lake and its natural surroundings, while daylight bathes the space in a warm embrace. At the focal point stands the kitchen, transcending its utilitarian purpose to become a hub for gathering and sharing. The central island, brimming with vitality and practicality, entices guests to indulge in convivial pleasures. Adjacent columns, outfitted with household appliances, streamline organization, freeing the mind to fully immerse in the space. A feature wall serves as a picturesque divider, delineating the kitchen from the living area and unveiling an exquisite wine cellar. Here, amidst securely nestled bottles, time seems to slow, allowing for the savouring of each sip with the utmost attention and reverence.

Au cœur de cette maison, chaque détail est une invitation à célébrer la beauté de la vie. De grandes fenêtres dévoilent une vue enchanteuse sur le lac et la nature environnante, tandis que la lumière du jour enveloppe le tout de sa chaleureuse caresse. Au centre de l'attention, la cuisine dépasse sa fonction pratique pour se transformer en un lieu de rencontre et de partage. L'îlot central, vibrant d'énergie et de fonctionnalité, est une invitation aux plaisirs de la convivialité, tandis que les colonnes équipées d'électroménager libèrent l'esprit pour s'appuyer sur l'organisation maximale de l'espace. Un mur sert de toile de fond, séparant la cuisine du salon et révélant une élégante cave à vin. Ici, parmi les bouteilles qui reposent en toute sécurité dans leurs cellules, le temps semble ralentir, permettant de savourer chaque gorgée avec ce qu'il faut d'attention et de dévotion.

En el corazón de esta casa, cada detalle es una invitación a celebrar la belleza de la vida. Los grandes ventanales revelan una vista encantadora del lago y la naturaleza circundante, mientras la luz del día lo envuelve todo con su cálida caricia. En el centro del escenario, la cocina va más allá de su función práctica, transformándose en un lugar para reunirse y compartir. La isla central, vibrante de energía y funcionalidad, es una invitación a los placeres de la convivencia, mientras que las columnas equipadas con electrodomésticos liberan la mente para confiar en la máxima organización del espacio. Una pared actúa como telón de fondo escénico, separando la cocina del salón y revelando una elegante bodega. Aquí, entre las botellas que descansan seguras en sus celdas, el tiempo parece ralentizarse, permitiéndote saborear cada sorbo con la atención y la devoción justas.



clip colonna  
separé  
boiserie  
portale rulle

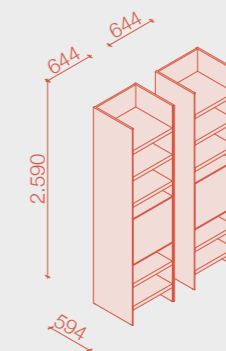
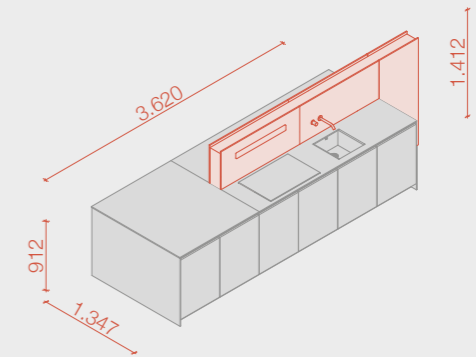
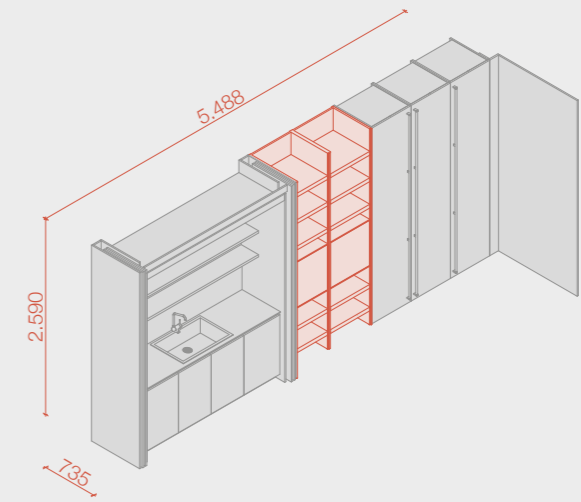

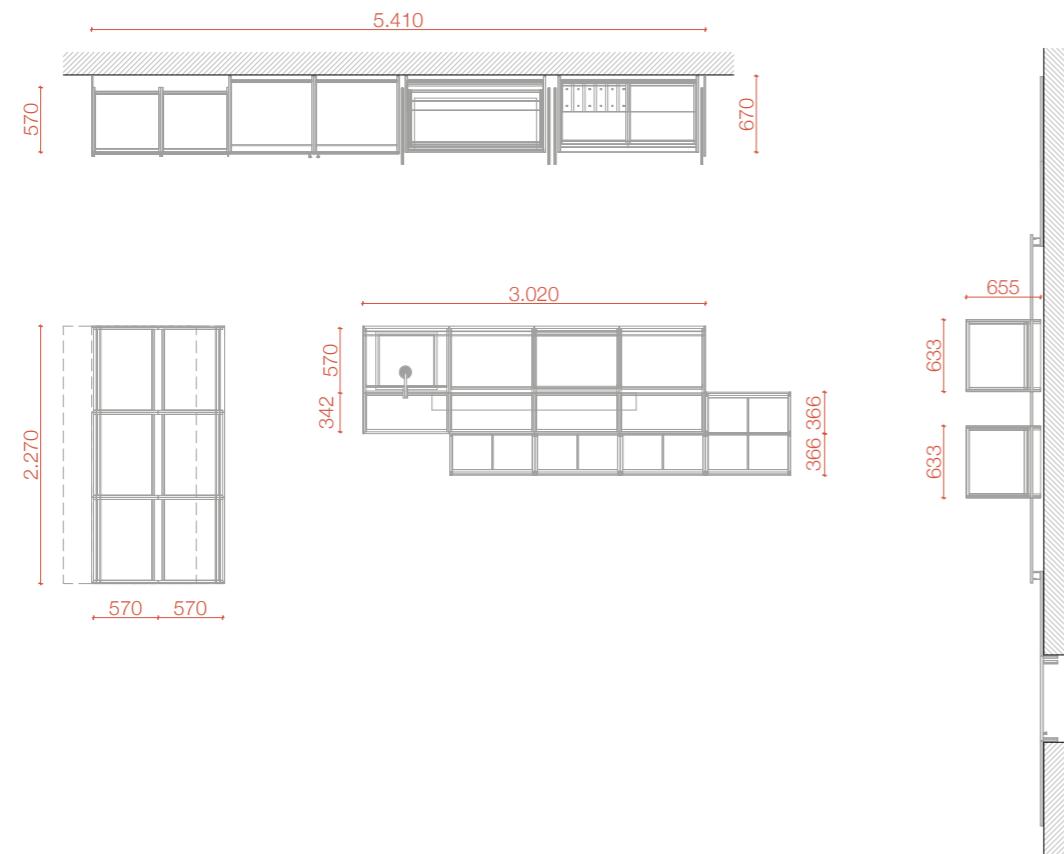

Un open space contemporaneo unisce cucina e living trasformandosi all'occasione in un rifugio di spensieratezza e convivialità. Tutto è dinamico, pronto ad accogliere un'esperienza che si evolve naturalmente nel corso della giornata. L'isola centrale si adatta con versatilità al ritmo della giornata: il top scorrevole diventa un accogliente snack bar, mentre gli elementi contenitivi bassi offrono un comodo appoggio durante le conversazioni. È qui, nel tepore della luce filtrante dalle finestre, che gli amici possono riunirsi per concedersi una pausa dalle frenetiche battute del tempo.

In a modern open space, the fusion of kitchen and living room creates a versatile haven for relaxation and socializing. Everything is fluid, poised to embrace experiences that naturally unfold throughout the day. The central island effortlessly adjusts to the day's rhythm: its sliding top transforms into a welcoming snack bar, while low storage elements provide comfortable support during conversations. Here, bathed in the gentle glow filtering through the windows, friends can gather to pause from the hectic pace of life.

Un open space contemporain allie cuisine et séjour, se transformant à l'occasion en refuge d'insouciance et de convivialité. Tout est dynamique, prêt à accueillir une expérience qui évolue naturellement au fil de la journée. L'îlot central s'adapte avec polyvalence au rythme de la journée: le plateau coulissant devient un snack-bar accueillant, tandis que les éléments de rangement bas offrent un support confortable lors des conversations. C'est ici, dans la chaleur de la lumière qui filtre à travers les fenêtres, que les amis peuvent se retrouver pour échapper au rythme effréné du temps.

Un espacio abierto contemporáneo combina la cocina y la sala de estar, transformándose en ocasiones en un refugio de despreocupación y convivencia. Todo es dinámico, listo para acoger una experiencia que evoluciona naturalmente a lo largo del día. La isla central se adapta con versatilidad al ritmo del día: la tapa corredera se convierte en un acogedor snack bar, mientras que los elementos bajos de almacenamiento ofrecen un cómodo apoyo durante las conversaciones. Es aquí, bajo la calidez de la luz que se filtra a través de las ventanas, donde los amigos pueden reunirse para tomar un descanso del ritmo frenético del tiempo.



- backup
- nook mono
- snack sliding front
- colonne ante rientranti
- foomo
- boiserie skin
- porta nes
- colonne flow

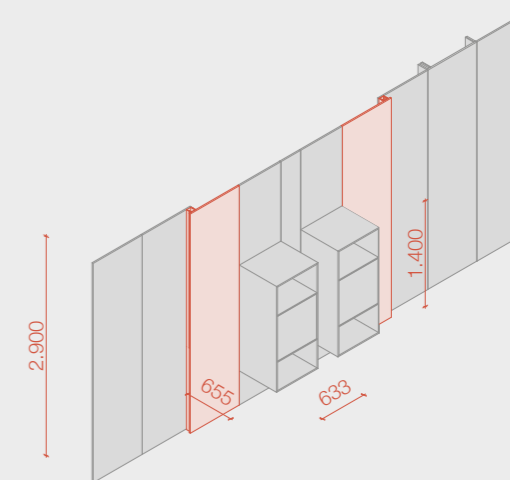
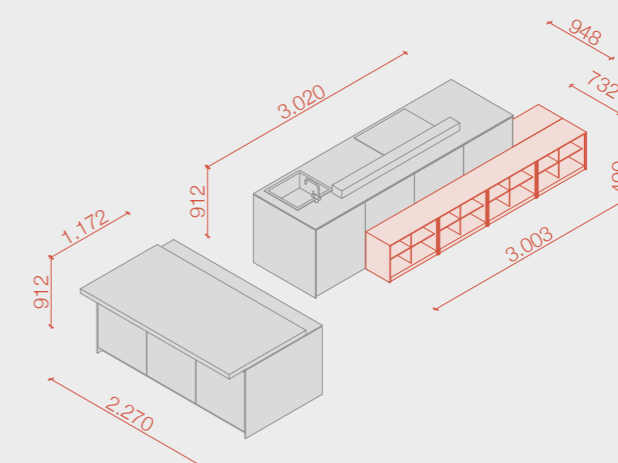
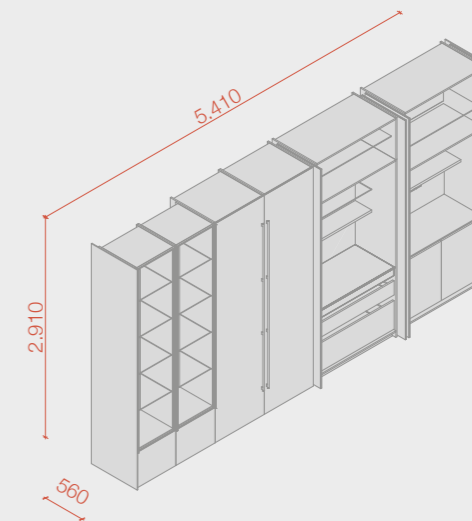

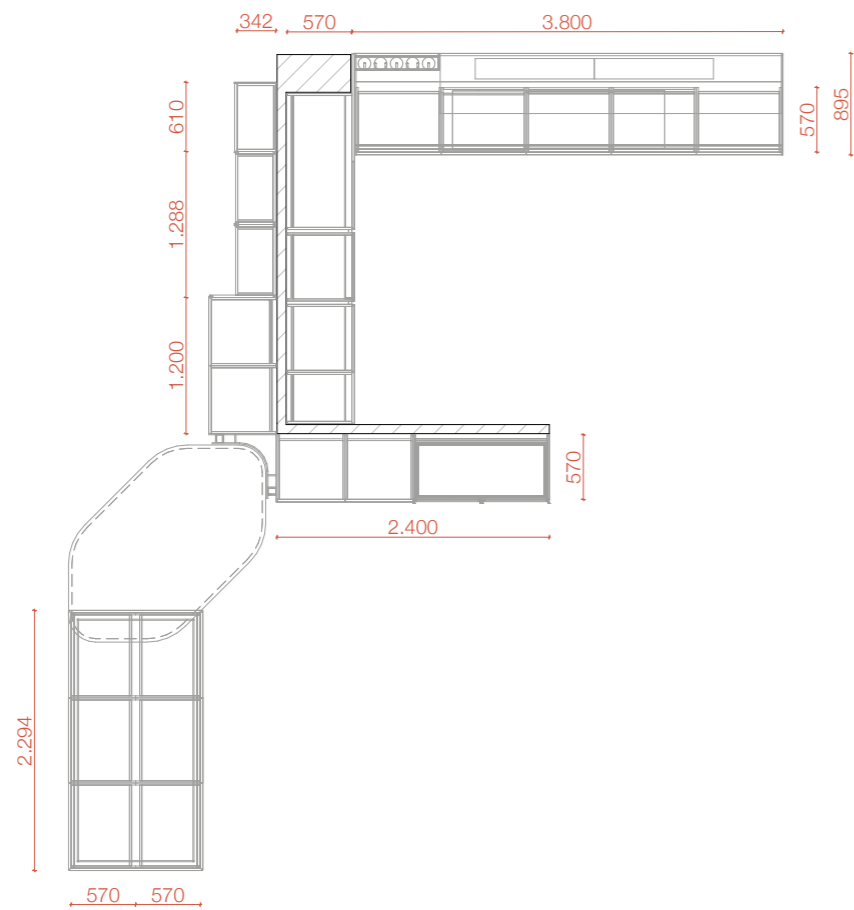

In uno spazio che coniuga funzionalità e stile, ogni dettaglio è pensato per favorire la concentrazione. La cucina a vista si fonde armoniosamente con la zona pranzo, mentre le colonne vetrina sono pronte a ospitare tutto il necessario per accogliere gli ospiti attorno al tavolo. L'isola con piano snack dalla forma organica crea connessione tra gli ambienti, offrendo un luogo ideale per svolgere il proprio lavoro in modo efficiente e confortevole, senza distrazioni esterne. Una seconda cucina, operativa e professionale, è raccolta nella stanza accanto, separata dall'area living da un elegante porta pivot. Qui la dedizione si fa tangibile in ogni gesto, trovando nel comfort di casa un ambiente stimolante e ispirante.

In a space that seamlessly merges functionality with style, every detail is meticulously crafted to foster concentration. The open kitchen effortlessly integrates with the dining area, while the display columns stand ready to host everything necessary for entertaining guests around the table. The organically shaped island, featuring a snack top, serves as a bridge between rooms, providing an ideal space to work efficiently and comfortably, free from external distractions. A secondary operational and professional kitchen resides in the adjacent room, separated from the living area by an elegant pivot door. Here, dedication becomes palpable in every gesture, as individuals find a stimulating and inspiring environment within the comfort of home.

Dans un espace alliant fonctionnalité et style, chaque détail est conçu pour favoriser la concentration. La cuisine ouverte se marie harmonieusement avec l'espace repas, tandis que les colonnes de présentation sont prêtes à accueillir tout le nécessaire pour accueillir les convives autour de la table. L'îlot de forme organique avec plateau snack crée une connexion entre les pièces, offrant un endroit idéal pour effectuer votre travail efficacement et confortablement, sans distractions extérieures. Une deuxième cuisine opérationnelle et professionnelle est située dans la pièce voisine, séparée du séjour par une élégante porte pivotante. Ici, le dévouement devient tangible dans chaque geste, trouvant un environnement stimulant et inspirant dans le confort de la maison.

En un espacio que combina funcionalidad y estilo, cada detalle está pensado para fomentar la concentración. La cocina abierta combina armoniosamente con el comedor, mientras que las columnas expositoras están listas para acomodar todo lo necesario para recibir a los invitados alrededor de la mesa. La isla de forma orgánica con snack top crea conexión entre las habitaciones, ofreciendo un lugar ideal para realizar su trabajo de manera eficiente y cómoda, sin distracciones externas. En la habitación contigua se encuentra una segunda cocina operativa y profesional, separada del salón por una elegante puerta pivotante. Aquí la dedicación se hace tangible en cada gesto, encontrando en la comodidad del hogar un ambiente estimulante e inspirador.



16  
nook mono, nook curvo  
clip colonna  
snack kite  
colonne flow + accessori flow\_plus  
tuki system

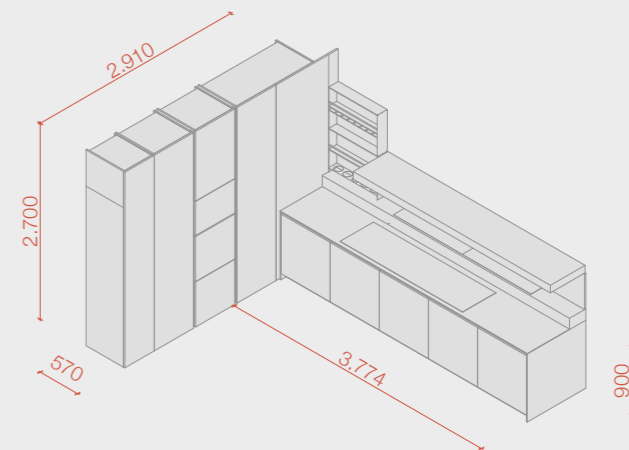
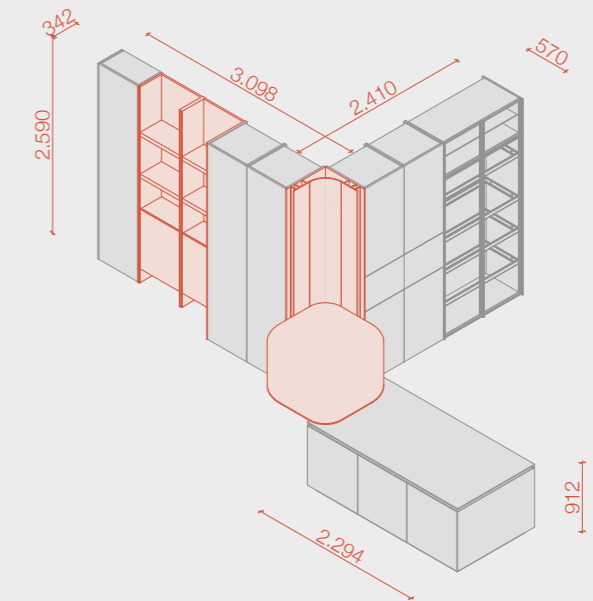

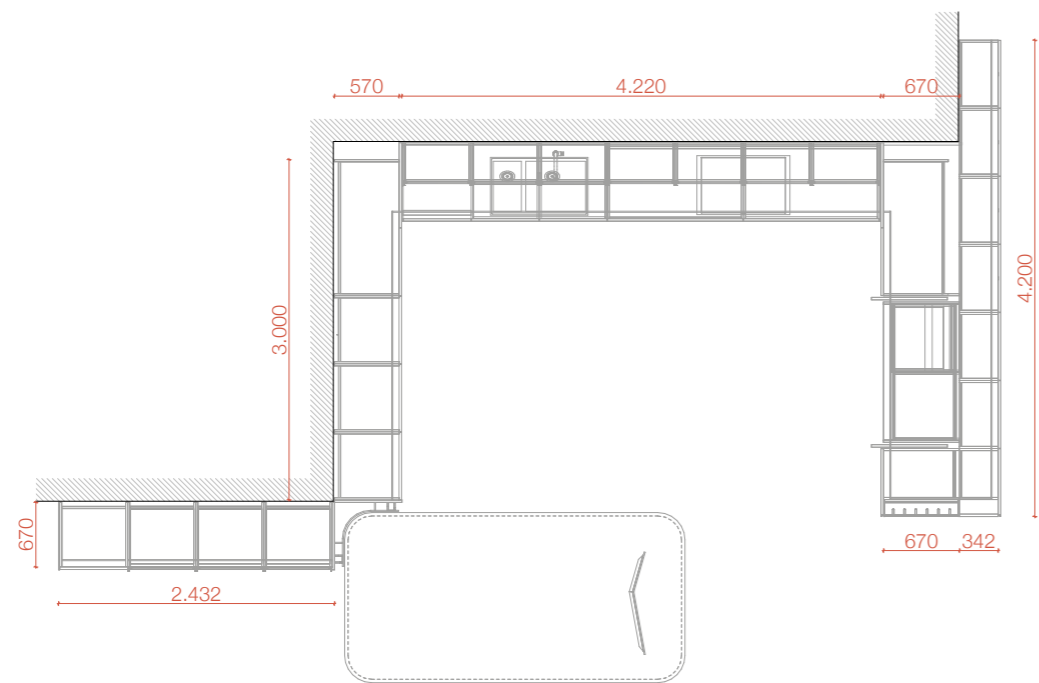

nook mono, nook curvo  
snack kite  
colonne flow  
pensili flow  
colonne ante rientranti  
tuki side

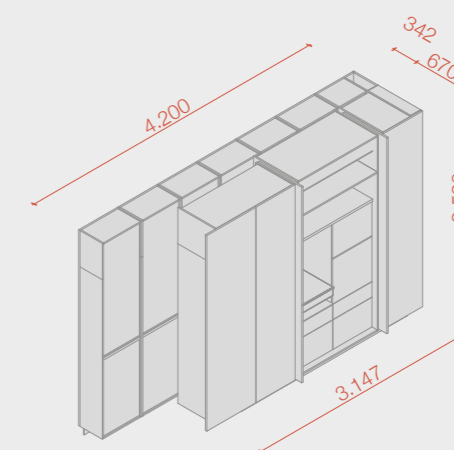
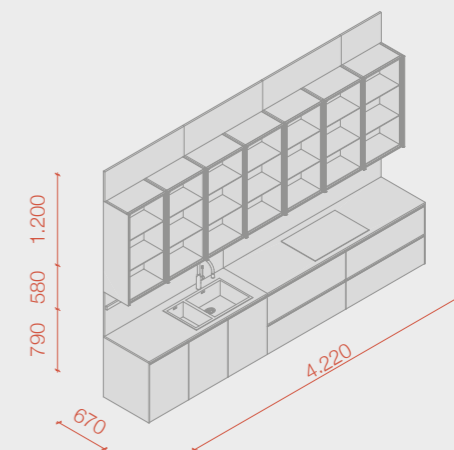
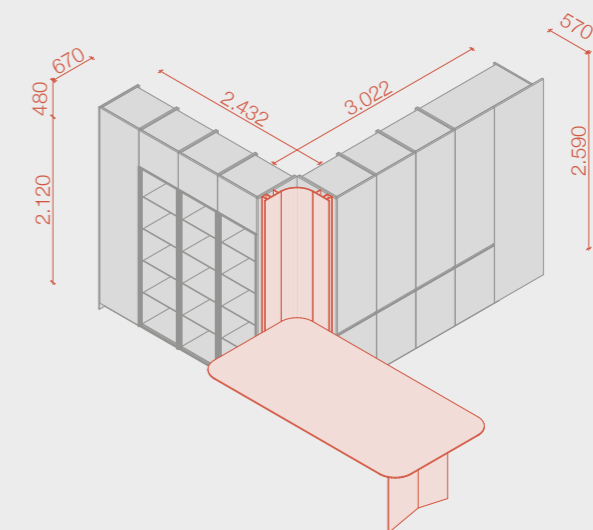

Una casa che è anche atelier. Dove passione e lavoro si intrecciano, creando un luogo per l'anima, in cui l'essenza si fonde con l'esistenza. Qui, la creta diventa materia di espressione, plasmata con costanza e dedizione, rispettando i suoi tempi e rivelando ciò che le parole non possono comunicare. Tra i mobili a vista o nascosti, ogni oggetto trova il proprio spazio, contribuendo a mantenere l'ordine e l'armonia. In questa alchimia di colori e forme, ogni creazione racconta una storia unica, un messaggio che parla attraverso la bellezza e la semplicità delle sue linee. Un tempio dell'arte, dove ci si può abbandonare alla magia di trasformare la materia in emozione, fondendo l'essenza dell'anima con la tangibile realtà delle opere.

A home that doubles as a studio, where passion and work intertwine to create a sanctuary for the soul, where essence merges seamlessly with existence. Here, clay serves as a medium of expression, molded with perseverance and dedication, honoring its inherent rhythm and conveying what words alone cannot articulate. Amidst the array of furnishings, each object finds its rightful place, contributing to a sense of order and harmony. In this symphony of colors and shapes, each creation narrates a distinct story, conveying a message through the elegance and simplicity of its lines. A sanctuary of art, where one can surrender to the enchantment of transmuting matter into emotion, blending the essence of the soul with the tangible reality of artistic endeavors.

Une maison qui est également un atelier. Où la passion et le travail s'entremêlent, créant un lieu pour l'âme, où l'essence se confond avec l'existence. Ici, l'argile devient un matériau d'expression, façonné avec persévérance et dévouement, respectant son temps et révélant ce que les mots ne peuvent exprimer. Parmi les meubles exposés ou dissimulés, chaque objet trouve sa place, contribuant à maintenir l'ordre et l'harmonie. Dans cette alchimie de couleurs et de formes, chaque création raconte une histoire unique, un message qui transparait par la beauté et la simplicité de ses lignes. Un temple de l'art, où l'on peut se laisser emporter par la magie de transformer la matière en émotion, fusionnant l'essence de l'âme avec la réalité tangible des œuvres.

Una casa que también es un taller, donde la pasión y el trabajo se entrelazan, creando un espacio para el alma donde la esencia se fusiona con la existencia. Aquí, la arcilla se convierte en un material de expresión, moldeado con perseverancia y dedicación, respetando sus tiempos y revelando lo que las palabras no pueden comunicar. Entre los muebles expuestos u ocultos, cada objeto encuentra su propio espacio, contribuyendo a mantener el orden y la armonía. En esta alquimia de colores y formas, cada creación cuenta una historia única, un mensaje que se expresa a través de la belleza y la sencillez de sus líneas. Un templo del arte, donde entregarse a la magia de transformar la materia en emoción, fusionando la esencia del alma con la realidad tangible de las obras.

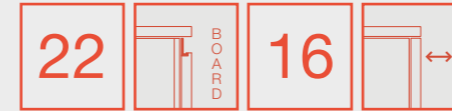
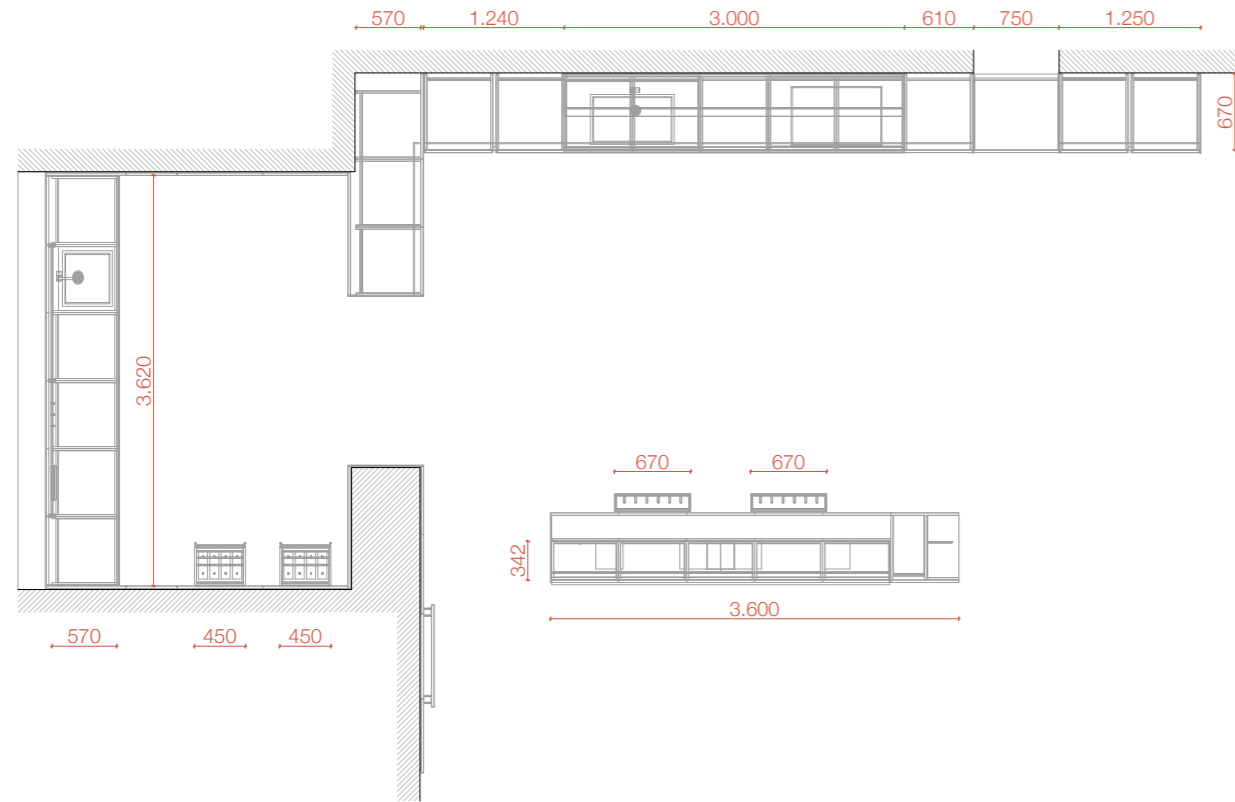

nook duo  
boiserie skin  
tuki back  
holder  
bridge  
colonne flow\_line  
colonna laterale a giorno

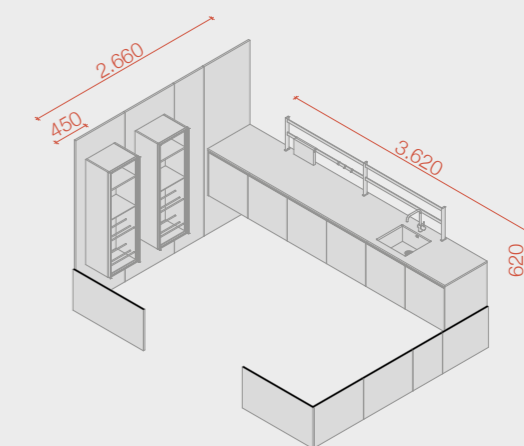
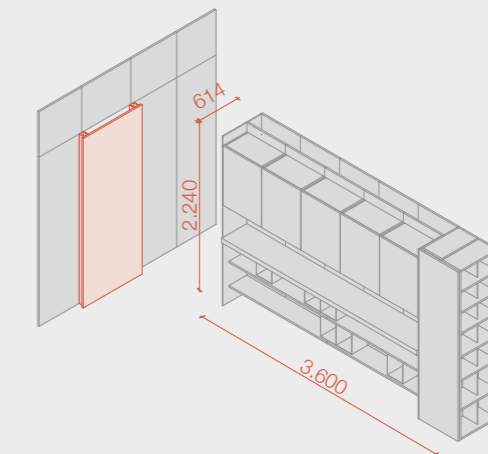
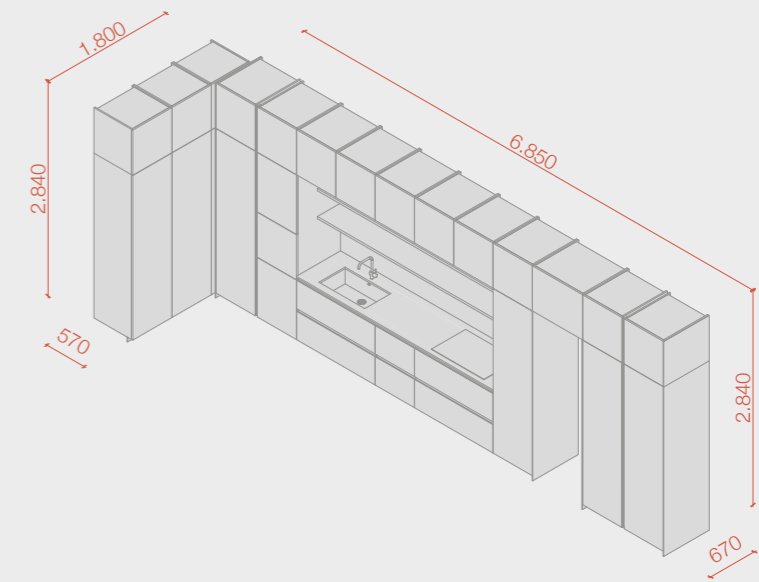

Nel cuore di questo appartamento risiede un gesto d'amore, un'arte che si manifesta attraverso il preparare delizie per gli altri. Alcuni cercano l'innovazione con ricette audaci, altri abbracciano la tradizione con risultati garantiti. Ma indipendentemente dall'approccio, la cucina è sempre pronta a trasformare ogni piatto in un'esperienza indimenticabile. Sono istanti preziosi, quelli da condividere in compagnia, che riuniscono famiglia e amici attorno al tavolo, dove ogni assaggio è un viaggio attraverso le emozioni e i sapori. Qui, ogni banchetto si trasforma in un fervido dialogo, un caleidoscopio di pensieri, gusti, odori e colori che riempiono i sensi e nutrono l'anima.

At the core of this apartment resides a gesture of love, an art expressed through the preparation of delights for others. Some seek innovation with daring recipes, while others embrace tradition with reliable results. Yet, regardless of the approach, the kitchen stands poised to elevate every dish into an unforgettable experience. These moments are treasures meant to be shared in good company, uniting family and friends around the table, where each flavor embarks on a journey through emotions and tastes. Here, every meal evolves into a spirited dialogue, a mosaic of thoughts, flavors, scents, and colors that enliven the senses and enrich the soul.

Au cœur de cet appartement réside un geste d'amour, un art qui se manifeste par la préparation de délices pour les autres. Certains recherchent l'innovation avec des recettes audacieuses, tandis que d'autres embrassent la tradition avec des résultats garantis. Mais quelle que soit l'approche choisie, la cuisine est toujours prête à transformer chaque plat en une expérience inoubliable. Ce sont des moments précieux, ceux à partager en compagnie, qui rassemblent famille et amis autour de la table, où chaque goût est un voyage à travers les émotions et les saveurs. Ici, chaque banquet se métamorphose en un dialogue fervent, un kaléidoscope de pensées, de saveurs, d'arômes et de couleurs qui combinent les sens et nourrissent l'âme.

En el corazón de este apartamento reside un gesto de amor, un arte que se manifiesta al preparar delicias para los demás. Algunos optan por la innovación con recetas audaces, mientras que otros abrazan la tradición con resultados garantizados. Pero, independientemente del enfoque, la cocina siempre está lista para convertir cada plato en una experiencia inolvidable. Son momentos preciados, aquellos para compartir en compañía, que reúnen a familiares y amigos alrededor de una mesa, donde cada sabor es un viaje a través de emociones y sabores. Aquí, cada banquete se convierte en un diálogo apasionado, un caleidoscopio de pensamientos, sabores, aromas y colores que llenan los sentidos y nutren el alma.

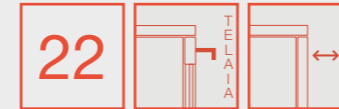
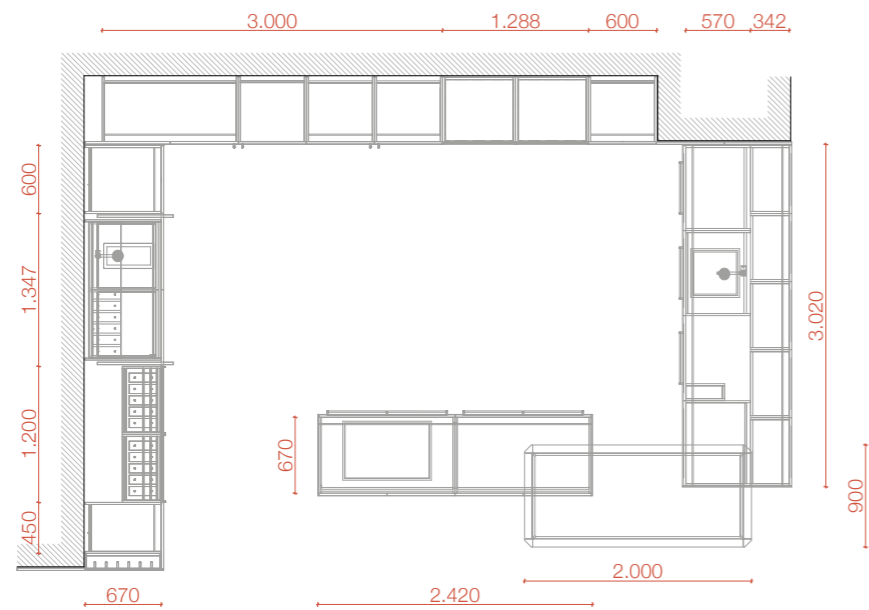

clip colonna  
colonne flow\_line  
colonna ante rientranti guest  
snack lag

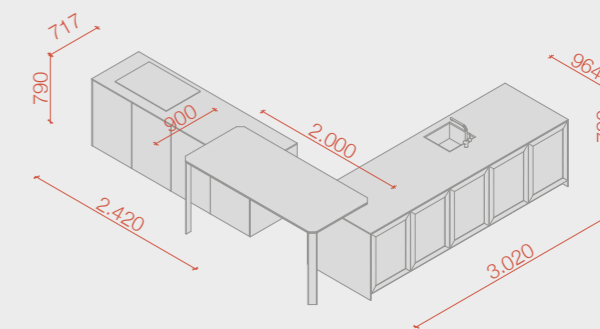
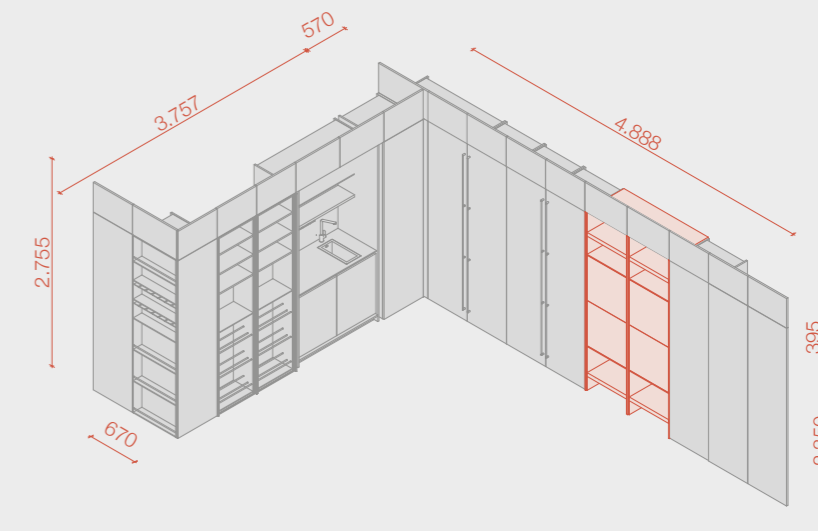

Il fascino della sera, un appartamento cucito su misura e il chiarore delicato delle candele. Qui, il movimento e la simmetria si fondono in un'unica danza: due isole unite da un piano snack, animate dalle eleganti ante a telaio che conferiscono dinamismo ai frontali. Le colonne, disposte con precisione lungo la parete, racchiudono gli elettrodomestici, in un mix di forma e funzionalità che abbraccia la zona cucina e la lavanderia. In questo ambiente ogni dettaglio è curato con attenzione, susurrando sensazioni di calore e tranquillità, in cui la luce diventa il fulcro di un intimo gesto.

The allure of the evening, a bespoke apartment, and the gentle glow of candlelight. Here, movement and symmetry converge in a graceful dance: two islands connected by a snack top, enlivened by elegant framed doors that infuse dynamism into the space. Strategically placed columns along the wall neatly house appliances, blending form and function seamlessly across the kitchen and laundry areas. In this meticulously curated environment, every detail exudes warmth and tranquility, with light serving as the centerpiece of an intimate ambiance.

Le charme de la soirée, un appartement sur mesure et la délicate lumière des bougies. Ici, le mouvement et la symétrie se conjuguent en une seule danse : deux îlots reliés par un plan snack, animés par d'élégantes portes encadrées qui insufflent du dynamisme aux façades. Les colonnes, disposées avec précision le long du mur, renferment les appareils électroménagers, dans un mélange de forme et de fonctionnalité embrassant à la fois la cuisine et la buanderie. Dans cet environnement, chaque détail est méticuleusement pris en compte, évoquant des sensations de chaleur et de tranquillité, où la lumière devient l'élément central d'un geste intime.

El encanto de la noche, un apartamento hecho a medida y la delicada luz de las velas. Aquí, movimiento y simetría se fusionan en una sola danza: dos islas unidas por una encimera de snack, animadas por elegantes puertas enmarcadas que dan dinamismo a los frentes. Las columnas, dispuestas con precisión a lo largo de la pared, encierran los electrodomésticos, en una mezcla de forma y funcionalidad que abarca el área de la cocina y el lavadero. En este ambiente, cada detalle es cuidado minuciosamente, susurrando sensaciones de calidez y tranquilidad, donde la luz se convierte en el eje de un gesto íntimo.

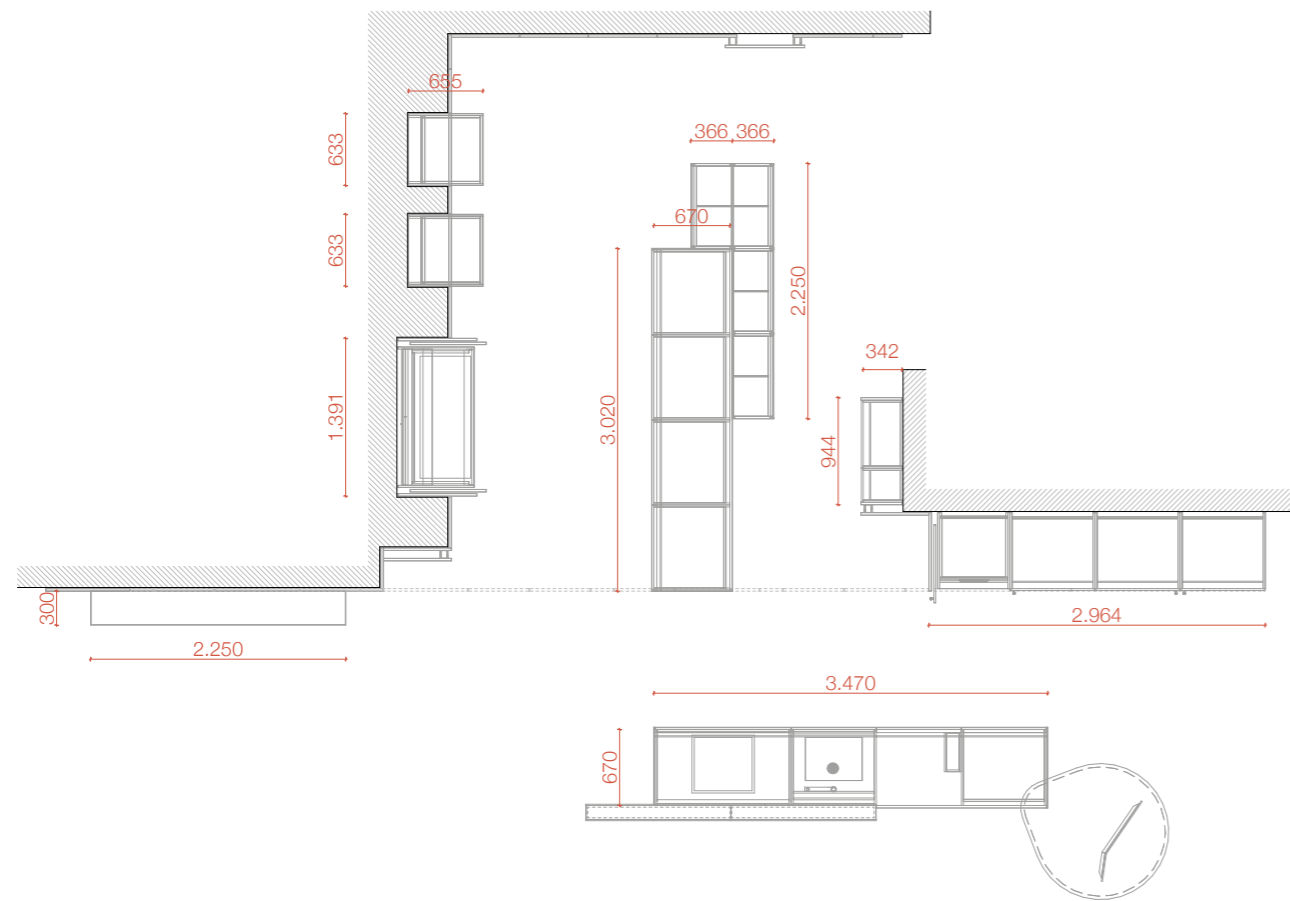

Una casa immersa nella luce naturale che filtra dalle grandi finestre. Qui, il piacere di nutrire il corpo e la mente è un gesto quotidiano. Ogni angolo invita alla contemplazione e alla riflessione, dove i libri trovano posto accanto agli ingredienti freschi della cucina. Le pagine si aprono come un terreno fertile, ricco di idee e ispirazioni, mentre i profumi che si diffondono nell'aria evocano immagini e sensazioni. Mangiare e leggere diventano così due atti complementari, due piaceri che si intrecciano armoniosamente per arricchire l'anima e stimolare la creatività.

A residence bathed in natural light filtering through expansive windows welcomes the daily ritual of nurturing both body and mind. Every corner beckons for contemplation and reflection, with books nestled alongside fresh kitchen ingredients. Pages unfold like fertile soil, teeming with ideas and inspirations, while fragrant aromas evoke vivid images and sensations. Dining and reading seamlessly intertwine as complementary pleasures, enriching the soul and igniting creativity in a harmonious symphony.

Une maison immergée dans la lumière naturelle qui filtre à travers de grandes baies vitrées. Ici, le plaisir de nourrir le corps et l'esprit est un geste quotidien. Chaque coin invite à la contemplation et à la réflexion, où les livres trouvent leur place aux côtés des ingrédients frais de la cuisine. Les pages s'ouvrent comme un terrain fertile, regorgeant d'idées et d'inspirations, tandis que les parfums flottant dans l'air évoquent des images et des sensations. Manger et lire deviennent ainsi deux actes complémentaires, deux plaisirs s'entrelaçant harmonieusement pour enrichir l'âme et stimuler la créativité.

Una casa bañada por la luz natural que se filtra a través de amplios ventanales. Aquí, el placer de nutrir el cuerpo y la mente es un gesto diario. Cada rincón invita a la contemplación y la reflexión, donde los libros encuentran su lugar junto a los ingredientes frescos de la cocina. Las páginas se abren como un terreno fértil, rebosante de ideas e inspiraciones, mientras los aromas que flotan en el aire evocan imágenes y sensaciones. Comer y leer se convierten así en dos actos complementarios, dos placeres que se entrelazan armoniosamente para enriquecer el alma y estimular la creatividad.



16  
 nook mono  
 snack kite  
 backup  
 séparé  
 boiserie skin con mensola  
 colonne ante rientranti  
 foomo

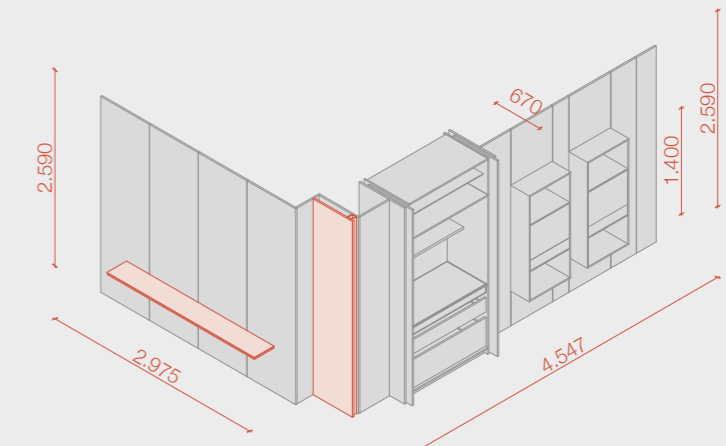
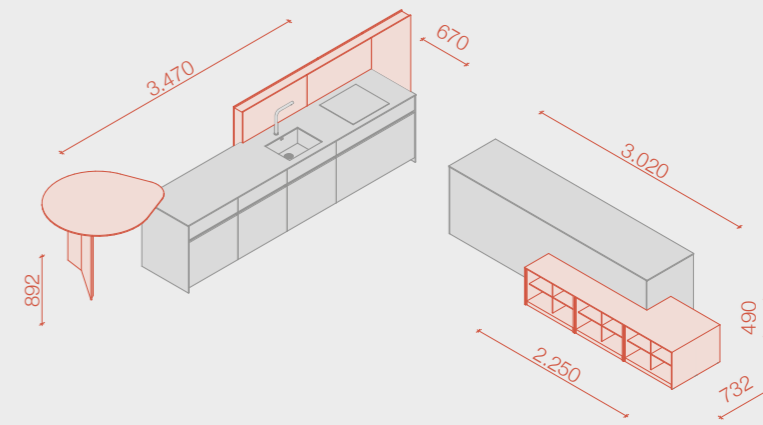
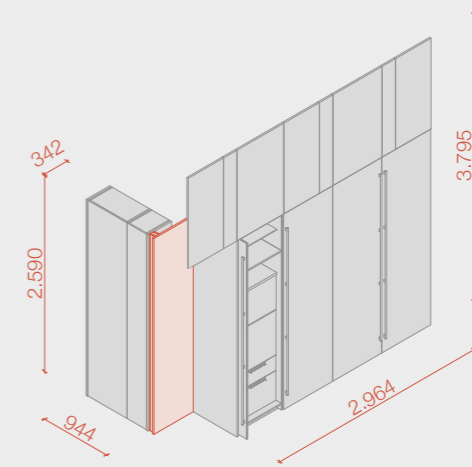

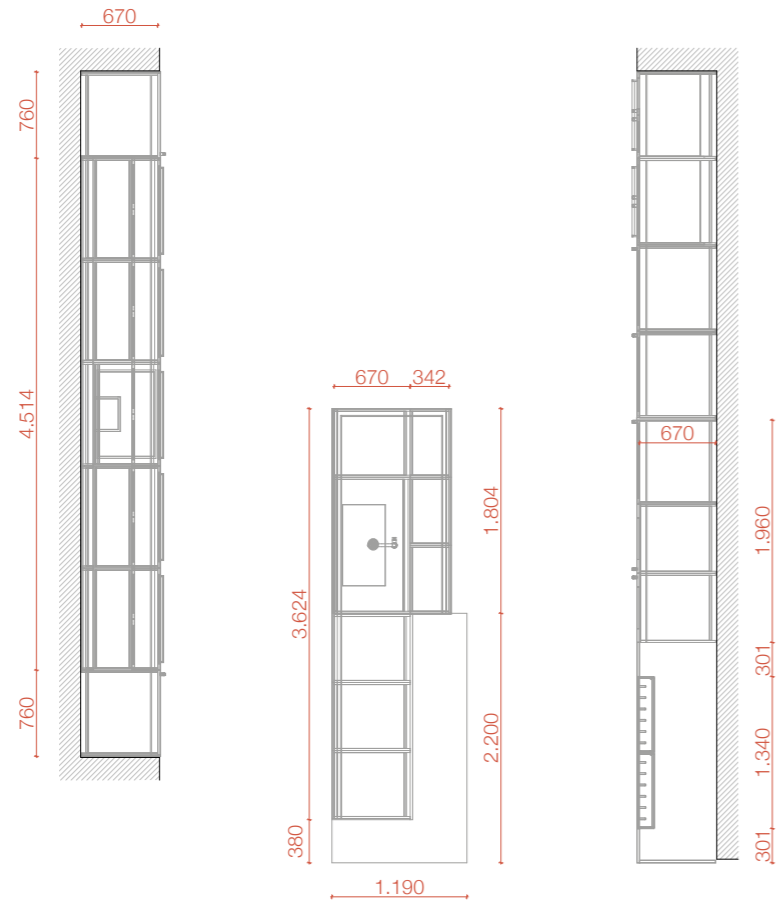

Un attico con vista che offre una nuova prospettiva. Come un pittore al cavalletto, il cuoco si dedica all'arte del sapore, mescolando abilmente gli ingredienti come fossero colori su una tavolozza. Mentre la musica riempie lo spazio, ogni movimento diventa una pennellata che traccia linee di gusto e armonie di aromi. Ogni ingrediente è una sfumatura che contribuisce alla creazione di un dipinto che delizia i sensi e nutre l'anima. Ogni piatto è una tela su cui dipingere emozioni e passioni, trasformando il semplice atto di cucinare in un'esperienza condivisa con chi si ama.

A penthouse with panoramic views offers a fresh perspective. Just like a painter at the easel, the chef immerses himself in the art of flavor, deftly blending ingredients akin to strokes on a canvas. Amidst the melodic backdrop of music filling the space, every movement resembles a brushstroke, crafting lines of taste and harmonies of aroma. Each ingredient serves as a nuanced hue, enriching the creation of a culinary masterpiece that delights the senses and feeds the soul. Each dish serves as a canvas to express emotions and passions, elevating the act of cooking into a shared experience with loved ones.

Un penthouse avec une vue offrant une nouvelle perspective. Tel un artiste devant son chevalet, le chef se consacre à l'art du goût, mélangeant habilement les ingrédients comme s'il s'agissait des couleurs d'une palette. Tandis que la musique emplit l'espace, chaque mouvement devient un coup de pinceau qui trace des lignes de saveur et des harmonies d'arômes. Chaque ingrédient est une nuance qui contribue à créer une œuvre qui enchante les sens et nourrit l'âme. Chaque plat devient une toile sur laquelle peindre des émotions et des passions, transformant ainsi le simple acte de cuisiner en une expérience partagée avec ceux que vous aimez.

Un ático con una vista que ofrece una nueva perspectiva. Como un pintor ante su lienzo, el chef se entrega al arte del sabor, mezclando hábilmente los ingredientes como si fueran pigmentos en su paleta. Mientras la música llena el espacio, cada movimiento se convierte en una pincelada que dibuja líneas de sabor y armonías de aromas. Cada ingrediente es un matiz que contribuye a la creación de una obra que deleita los sentidos y alimenta el alma. Cada plato es un lienzo sobre el cual plasmar emociones y pasiones, transformando el simple acto de cocinar en una experiencia compartida con aquellos a quienes amas.

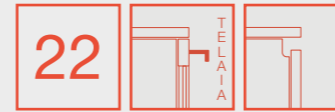

22 clip colonna con portacalici  
snack  
spacefit

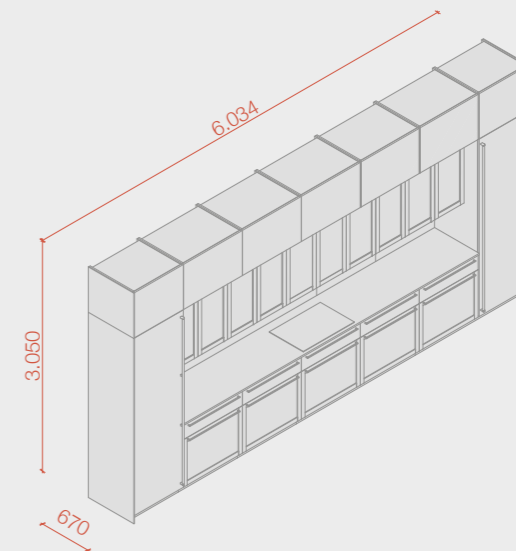
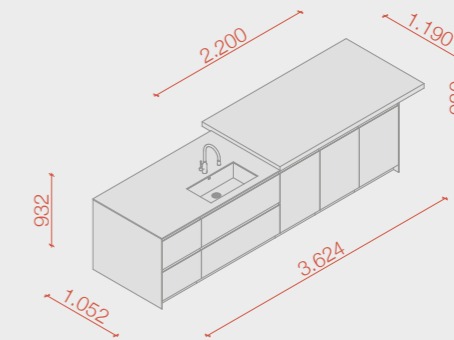
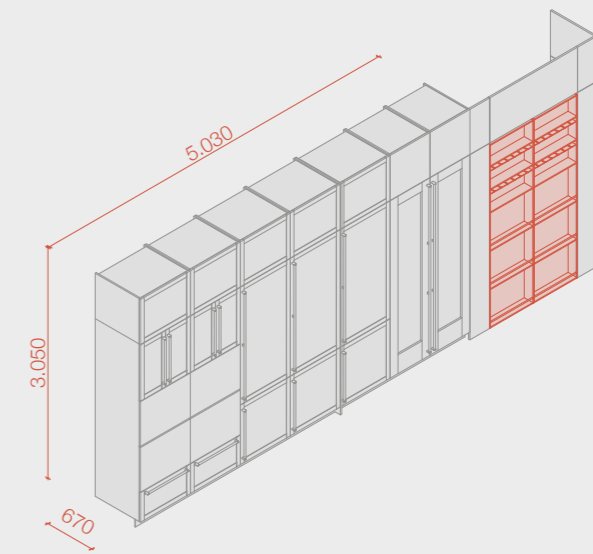

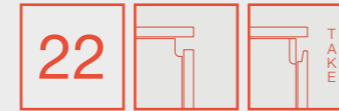
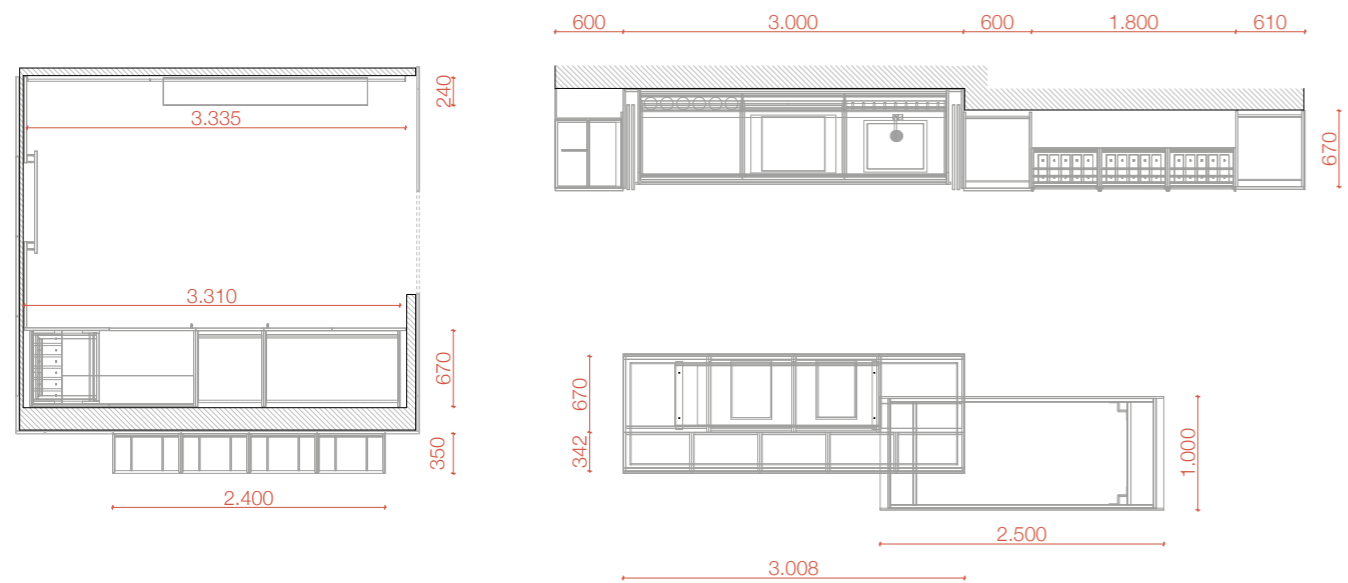

- nook duo
- chef system
- boiserie skin
- porta nes
- holder
- colonna laterale a giorno
- portale rulle
- colonna flow\_in
- snack tio
- tuki system

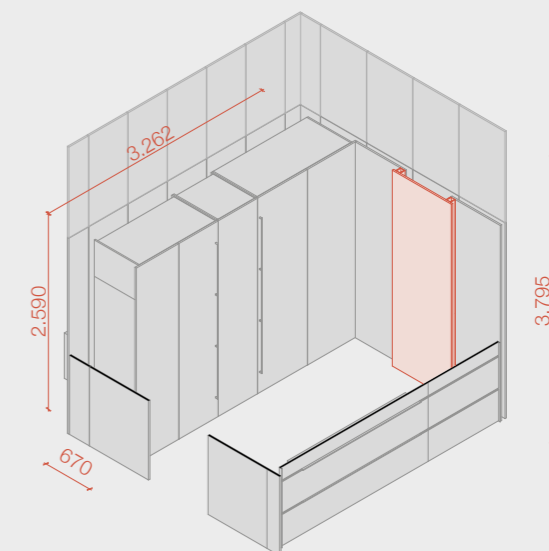
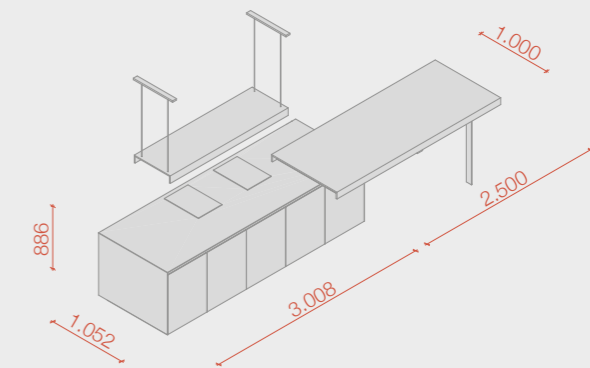
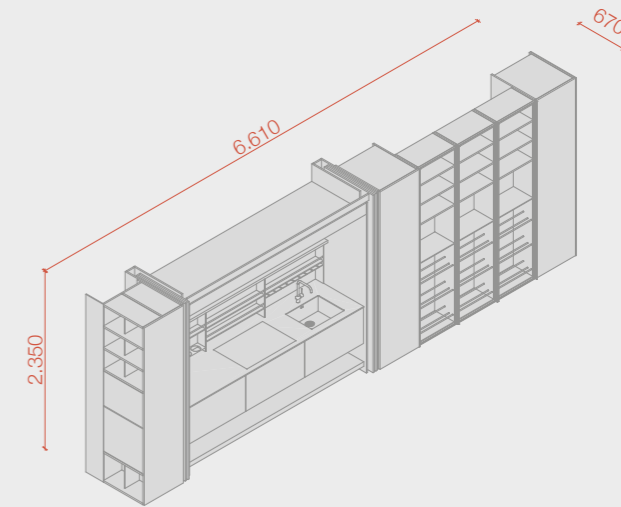

All'ultimo piano di un grattacielo, il suono di un sassofono riecheggia in un open space. La musica permea ogni angolo, come un battito costante. Gli spazi aperti accolgono la melodia, creando un'atmosfera avvolgente e vibrante. Al centro, una cucina minimalista diventa il cuore pulsante della scena, mentre i vinili adornano gli scaffali, testimoni silenziosi delle storie raccontate dalle loro tracce incise. In questo spazio sospeso tra il cielo e la terra, la musica diventa l'essenza stessa della vita, riempiendo ogni istante di emozione e significato.

On the top floor of a skyscraper, the sound of a saxophone echoes through the open space. Music flows, infusing every corner with a rhythmic pulse. The expansive layout embraces the melody, fostering an immersive and dynamic ambiance. At the heart of it all, a minimalist kitchen stands as the focal point, while shelves adorned with vinyl records serve as silent storytellers, each track recounting its own tale. In this ethereal space, suspended between heaven and earth, music transcends mere sound, becoming the essence of existence, imbuing each moment with depth and significance.

Au dernier étage d'un gratte-ciel, le son d'un saxophone résonne dans un espace ouvert. La musique imprègne chaque recoin, tel un rythme constant. Les espaces ouverts accueillent la mélodie, créant une atmosphère enveloppante et vibrante. Au centre, une cuisine minimaliste devient le cœur palpitant de la scène, tandis que les disques vinyles ornent les étagères, témoins silencieux des histoires racontées par leurs pistes enregistrées. Dans cet espace suspendu entre ciel et terre, la musique devient l'essence même de la vie, emplissant chaque instant d'émotion et de sens.

En lo alto de un rascacielos, el sonido del saxofón resuena en un espacio abierto. La música se despliega en cada rincón, como un ritmo constante. Los espacios abiertos acogen la melodía, creando una atmósfera envolvente y vibrante. En el centro, una cocina minimalista se erige como el corazón palpitante de la escena, mientras los discos de vinilo adornan las estanterías, testigos silenciosos de las historias que cuentan sus pistas grabadas. En este espacio suspendido entre el cielo y la tierra, la música se convierte en la esencia misma de la vida, llenando cada momento de emoción y significado.

# Porta Nes



## finiture | finishes | finitions | acabados

scocca | structure | caisson | estructura



tutte le finiture th\_22 / th\_16  
all finishes th\_22 / th\_16  
toutes les finitions th\_22 / th\_16  
todos los acabados th\_22 / th\_16

anta | door | porte | puerta



tutte le finiture th\_22 / th\_16  
all finishes th\_22 / th\_16  
toutes les finitions th\_22 / th\_16  
todos los acabados th\_22 / th\_16

NES rappresenta una proposta d'arredo innovativa che si integra perfettamente con la soluzione architettonica. Si tratta di un sistema di porte passaggio che si unisce armoniosamente a una boiserie SKIN o a moduli colonna, offrendo la possibilità di attraversare gli ambienti della casa con continuità e stile. Che sia per accedere a una piccola dispensa o a uno studio, NES crea divisione e privacy mantenendo l'eleganza estetica che contraddistingue la filosofia di Copatlife.

NES represents an innovative furnishing proposal that integrates perfectly with the architectural solution. It is a system of passage doors that harmoniously joins a SKIN wall panel or column modules, offering the possibility to move through the rooms of the house with continuity and style. Whether it's accessing a small pantry or a study, NES creates division and privacy while maintaining the aesthetic elegance that distinguishes the Copatlife philosophy.

NES représente une proposition d'ameublement innovante qui s'intègre parfaitement à la solution architecturale. Il s'agit d'un système de portes de passage qui se joint harmonieusement à une boiserie SKIN ou à des modules de colonne, offrant la possibilité de traverser les pièces de la maison avec continuité et style. Que ce soit pour accéder à un petit cellier ou à un bureau, NES crée division et intimité tout en maintenant l'élégance esthétique qui caractérise la philosophie de Copatlife.

NES representa una propuesta de mobiliario innovadora que se integra perfectamente con la solución arquitectónica. Se trata de un sistema de puertas de paso que se une armoniosamente a una boiserie SKIN o a módulos de columna, ofreciendo la posibilidad de atravesar los espacios de la casa con continuidad y estilo. Ya sea para acceder a una despensa pequeña o a un estudio, NES crea división y privacidad manteniendo la elegancia estética que distingue la filosofía de Copatlife.

# Boiserie SKIN



## finiture | finishes | finitions | acabados

doghe | staves | duela | estantes



tutte le finiture th\_22 / th\_16, ad esclusione di gres e vetro  
all finishes th\_22 / th\_16, except for gres, glass  
toutes les finitions th\_22 / th\_16, à l'exclusion de gres, verre  
todos los acabados th\_22 / th\_16, con exclusión de gres, cristal

profili | profiles | profils | perfiles



alluminio brunito  
aluminium brunito  
aluminium brunito  
aluminio brunito

Spazio estetico modulabile a doghe variabili, allineabile verticalmente o orizzontalmente e attrezzabile con mensole. Composto da pannelli in sp. 22 mm con attaccaglie e profili di giunzione in alluminio brunito, può essere applicato a parete, a delle colonne per facilitare le soluzioni di passaggio o alternarsi con l'elemento Nook in tutte le sue versioni.

Modular aesthetic space with adjustable staves, vertically or horizontally alignable and equipable with shelves. Composed of 22 mm thick panels with brackets and brunito aluminum junction profiles, it can be wall-mounted, attached to columns to facilitate walk-through solutions, or alternate with the Nook element in all its versions.

Espace esthétique modulaire avec panneaux ajustables, peut être alignée verticalement ou horizontalement et équipable avec des étagères. Composé de panneaux de 22 mm d'épaisseur avec des accroches et des profils de jonction en aluminium brunito, il peut être monté au mur, fixé à des colonnes pour faciliter les solutions de passage, ou s'alterner avec l'élément Nook dans toutes ses versions.

Espacio estético modular con paneles ajustables, alineables en vertical u horizontalmente y equipable con estantes. Compuesto por paneles de 22 mm de grosor con soportes y perfiles de unión de aluminio brunito, se puede montar en la pared, fijar a columnas para facilitar soluciones de paso, o con el elemento Nook en todas sus versiones.

# Boiserie PLANO



## finiture | finishes | finitions | acabados

doghe | staves | duela | estantes



tutte le finiture th\_22 / th\_16, ad esclusione di gres, vetro e laccato lucido  
all finishes th\_22 / th\_16, except for gres, glass, gloss lacquer  
toutes les finitions th\_22 / th\_16, à l'exclusion de gres, verre, laqué brillant  
todos los acabados th\_22 / th\_16, con exclusión de gres, cristal, lacado brillo

profili | profiles | profils | perfiles



alluminio brunito  
aluminium brunito  
aluminium brunito  
aluminio brunito

Boiserie essenziale e modulabile composta da pannelli di sp. 1,9 cm agganciati a profili orizzontali in alluminio. Il canale del profilo può essere utilizzato per sospendere gli elementi Chef System e le mensole Plano per una resa funzionale oltre ogni aspettativa.

Essential and modular boiserie composed of panels with a thickness of 1.9 cm anchored to horizontal aluminum profiles. The profile channel can be used to suspend Chef System elements and Plano shelves for a functional outcome beyond expectations.

Boiserie essentiel et modulaire composée de panneaux d'une épaisseur de 1,9 cm fixés à des profils horizontaux en aluminium. Le canal du profil peut être utilisé pour suspendre les éléments du système Chef et les étagères Plano pour un résultat fonctionnel au-delà des attentes.

Boiserie esencial y modular compuesta por paneles con un grosor de 1,9 cm unidos a perfiles horizontales de aluminio. El canal del perfil se puede utilizar para suspender los elementos del sistema Chef y los estantes Plano para obtener un resultado funcional más allá de las expectativas.

# Separé



## finiture | finishes | finitions | acabados

struttura | structure | structure | estructura



leaftech, tecnogloss, zerogloss, laccato satinato, fenix NTM standard  
leaftech, tecnogloss, zerogloss, satin lacquered, standard NTM fenix  
leaftech, tecnogloss, zerogloss, laqué satiné, fenix NTM standard  
leaftech, tecnogloss, zerogloss, lacado satinado, fenix NTM standard

rivestimento | cover | revêtement | revestimiento



laminato, inox, MDI, laminam  
laminated, inox, MDI, laminam  
stratifié, inox, MDI, laminam  
laminado, inox, MDI, laminam

Separé è un'interruzione organica, un elemento divisorio aggettante, integrato o in appoggio con mensola per isola pensato per delimitare senza escludere, per caratterizzare senza prevaricare. Separé si declina con funzione cottura, lavaggio e side quando aggettante per adattarsi ad esigenze diverse.

Separé est une interruption organique, un élément de séparation en saillie, intégré ou soutenu par une étagère en îlot conçue pour délimiter sans exclure, pour caractériser sans dominer. Separé est disponible avec des fonctions de cuisson, d'évier et latérales en saillie pour s'adapter aux différents besoins.

The Separé serves as an organic interruption - an extending dividing element, either integrated or supported by an island shelf - intended to delineate without excluding and to characterize without overwhelming the space of the island. Available with cooking, washing, and side functions when protruding, the Separé adapts to various needs with versatility and functionality.

Separé es una interrupción orgánica, un elemento divisorio saliente, integrado o apoyado en una plataforma insular diseñada para delimitar sin excluir, para caracterizar sin dominar. Separé está disponible con funciones de cocción, fregadero y con laterales opcionales salientes para adaptarse a las diferentes necesidades.

# Clip colonna



## finiture | finishes | finitions | acabados

struttura | structure | structure | estructura



tutte le finiture th\_22 / th\_16, ad esclusione di gres e vetro  
all finishes th\_22 / th\_16, except for gres, glass  
toutes les finitions th\_22 / th\_16, à l'exclusion de gres, verre  
todos los acabados th\_22 / th\_16, con exclusión de gres, cristal

profili | profiles | profils | perfiles



alluminio brunito, champagne  
aluminium brunito, champagne  
aluminium brunito, champagne  
aluminio brunito, champagne

Elemento speciale di contenimento che permette la connessione di elementi a parete, così come tra colonne di diversa profondità. Studiato per il contenimento chiuso o a vista, Clip ricerca e dona movimento in un intervallo ritmato di pause e riprese, con una resa estetica equilibrata e di grande bilanciamento, caratterizzata dai pannelli verticali con profilo in alluminio in combinazione con le mensole orizzontali dotate di illuminazione integrata.

Clip Colonna is a specialized containment element crafted to interconnect base units, as well as columns of different depths. It is engineered for use in both enclosed and open storage setups. Clip facilitates movement within a rhythmic cycle of pauses and restarts, culminating in a harmoniously balanced and aesthetically pleasing result. Its distinctive features include vertical panels with aluminum profiles paired with horizontal shelves boasting integrated lighting.

Élément spécial de rangement qui permet la connexion des éléments bas, ainsi qu'entre des colonnes de différentes profondeurs. Conçu pour le rangement fermé ou ouvert, Clip apporte du mouvement dans un intervalle rythmé de pauses et de redémarrages, avec un résultat esthétique équilibré et très harmonieux, caractérisé par des panneaux verticaux avec profilé en aluminium en combinaison avec des étagères horizontales équipées d'éclairage intégré.

Elemento de almacenamiento especial que permite la conexión entre elementos de base de isla o pared, así como entre columnas de diferentes profundidades. Diseñado para almacenamiento cerrado o abierto, Clip ofrece movimiento en un intervalo rítmico de pausas y comienzos, con un resultado estético equilibrado y distinguido, destacado por los paneles verticales con perfiles de aluminio en combinación con estantes horizontales equipados con iluminación integrada.

# Clip base



## finiture | finishes | finitions | acabados

struttura | structure | structure | estructura



tutte le finiture th\_22 / th\_16, ad esclusione di less gres e vetro  
all finishes th\_22 / th\_16, except for less gres, glass  
toutes les finitions th\_22 / th\_16, à l'exclusion de less gres, verre  
todos los acabados th\_22 / th\_16, con exclusión de less gres, cristal

profili | profiles | profils | perfiles



alluminio brunito, champagne  
aluminium brunito, champagne  
aluminium brunito, champagne  
aluminio brunito, champagne

Innovativo collegamento tra le basi che definisce e caratterizza le configurazioni dell'isola o della parete. Dotato di cassetti o ripiani e di illuminazione integrata, Clip Base non solo offre funzionalità essenziali di contenimento, ma aggiunge anche un tocco di stile, leggerezza e praticità all'ambiente cucina, interrompendo la monotonia di un susseguirsi di basi.

Clip Base provides an innovative connection between base units that defines and characterizes island or wall configurations. Equipped with drawers or shelves and integrated lighting, Clip Base not only offers essential storage functions but also adds a touch of style, lightness, and practicality to the kitchen environment, breaking the monotony of a succession of bases.

Clip Base propose une connexion innovante entre les éléments bas, définissant et caractérisant les configurations de l'îlot ou à pari. Équipé de tiroirs ou d'étagères et d'éclairage intégré, Clip Base offre non seulement des fonctions de rangement essentielles, mais ajoute également une touche de style, de légèreté et de praticité à l'environnement de la cuisine, rompant ainsi avec la monotonie d'une simple succession de meubles bas.

Con una innovadora conexión entre las bajos, Clip Base define y caracteriza las configuraciones de islas o paredes. Equipada con cajones o estantes e iluminación integrada, no solo ofrece funciones esenciales de almacenamiento, sino que también añade un toque de estilo, ligereza y practicidad al ambiente de la cocina, interrumpiendo la monotonía de una sucesión de muebles bajos.

# Backup



## finiture | finishes | finitions | acabados

struttura | structure | structure | estructura

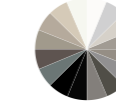

tutte le finiture th\_22 / th\_16, ad esclusione di gres e vetro  
all finishes th\_22 / th\_16, except for gres, glass  
toutes les finitions th\_22 / th\_16, à l'exclusion de gres, verre  
todos los acabados th\_22 / th\_16, con exclusión de gres, cristal

profili | profiles | profils | perfiles



alluminio brunito, champagne  
aluminium brunito, champagne  
aluminium brunito, champagne  
aluminio brunito, champagne

Grazie alla struttura a terra a giorno, che avvolge e accoglie l'isola cucina, Backup consente di esporre oggetti coniugando la funzione di appoggio, donando personalità alla stanza. Ideale per organizzare e caratterizzare, l'elemento speciale Backup combina funzionalità e stile in modo armonioso.

Thanks to its open floor structure, which envelops and accommodates the kitchen island, Backup enables the display of objects while serving as a support, thereby infusing personality into the room. Ideal for organization and character enhancement, this specialized Backup element seamlessly blends functionality with style.

Grâce à sa structure de rangement ouvert, qui enveloppe et accueille l'îlot de cuisine, Backup permet d'exposer des objets tout en combinant la fonction de support, donnant ainsi du caractère à la pièce. Idéal pour organiser et caractériser, l'élément spécial Backup allie fonctionnalité et style de manière harmonieuse.

Gracias a la estructura a suelo abierta, que envuelve y acoge la isla de la cocina, Backup permite exponer objetos combinando la función de soporte, dando personalidad a la estancia. Ideal para organizar y caracterizar, el elemento especial Backup combina funcionalidad y estilo de forma armoniosa.

# Nook



## finiture | finishes | finitions | acabados

struttura | structure | structure | estructura



tutte le finiture th\_22 / th\_16, ad esclusione di gres e vetro  
all finishes th\_22 / th\_16, except for gres, glass  
toutes les finitions th\_22 / th\_16, à l'exclusion de gres, verre  
todos los acabados th\_22 / th\_16, con exclusión de gres, cristal

profilo tecnico | profile | profil | perfile

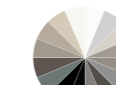

fenix standard  
fenix standard  
fenix standard  
fenix standard

Con la sua forma retta o semicircolare, l'esclusivo elemento Nook assume le funzioni di terminale colonna e di collegamento con boiserie, in un gioco perfetto di geometrie ed equilibri. Quando Mono e Duo è dotato di funzioni smart quali le prese elettriche integrate e l'illuminazione a LED. Nook è una soluzione senza tempo, elegante e funzionale.

Available with a straight or semicircular shape, the exclusive Nook element assumes the roles of a tall unit ending element and connection with boiserie, creating a perfect interplay of geometries and balances. When equipped with smart features such as integrated electrical sockets and LED lighting, both Mono and Duo versions of Nook enhance functionality. Nook represents a timeless, elegant, and functional solution.

nook curvo



laccato satinato  
satin lacquered  
laqué satiné  
lacado satinado

De forme droite ou semi-arrondi, l'élément exclusif Nook assume les fonctions de pièce terminale de colonne et de liaison avec la boiserie, dans un jeu parfait de géométries et d'équilibres. Lorsque Mono et Duo sont équipés de fonctionnalités intelligentes telles que des prises électriques intégrées et un éclairage LED, Nook devient une solution intemporelle, élégante et fonctionnelle.

Con su forma recta o semicircular, el exclusivo elemento Nook asume las funciones de terminal de columna y conexión con boiserie, en un perfecto juego de geometrías y equilibrios. Mono y Duo están equipados con funciones inteligentes como enchufes eléctricos integrados e iluminación LED. Nook es una solución atemporal, elegante y funcional.

# Link

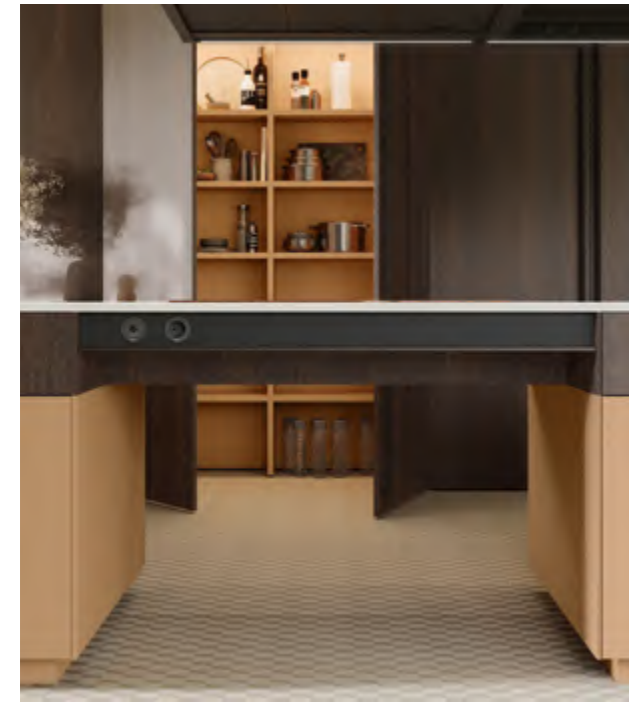

## finiture | finishes | finitions | acabados

struttura | structure | structure | estructura



tutte le finiture th\_22 / th\_16  
all finishes th\_22 / th\_16  
toutes les finitions th\_22 / th\_16  
todos los acabados th\_22 / th\_16

profilo tecnico | profile | profil | perfil

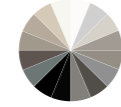

fenix standard, leaftech, zerogloss, tecnogloss  
fenix standard, leaftech, zerogloss, tecnogloss  
fenix standard, leaftech, zerogloss, tecnogloss  
fenix standard, leaftech, zerogloss, tecnogloss

Link, l'elemento speciale sospeso che ospita un pratico cassetto, collega con linearità due basi offrendo un'ampia superficie di lavoro attrezzabile con la funzione cottura ed eventuali prese elettriche. Link permette l'utilizzo di sgabelli che ne consentono l'utilizzo come snack, è un elemento di grande leggerezza, estremamente flessibile e adattabile alle diverse configurazioni dell'ambiente cucina.

Link is a unique suspended element that incorporates a practical drawer and seamlessly connects two bases, providing a spacious work surface that can accommodate cooking functions and electrical sockets. Additionally, Link enables the use of stools, transforming it into a bar area. This highly versatile and adaptable element is lightweight and perfectly suited to various configurations within the kitchen environment.

Link est un élément suspendu spécial qui abrite un tiroir pratique, reliant de manière linéaire deux bases et offrant ainsi un vaste plan de travail pouvant être équipé de la fonction cuisson et de prises électriques optionnelles. Link permet l'utilisation de tabourets, le transformant ainsi en un espace repas. C'est un élément très léger, extrêmement flexible et adaptable aux différentes configurations de l'environnement de la cuisine.

Link, el especial elemento suspendido que contiene un práctico cajón, conecta linealmente dos bases ofreciendo una gran superficie de trabajo que puede equiparse con la función de cocción y con posibles tomas de corriente. Link permite el uso de taburetes que permiten utilizarlo como snack, es un elemento muy ligero, sumamente flexible y adaptable a las diferentes configuraciones del ambiente de la cocina.

# Bridge

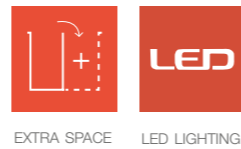

## finiture | finishes | finitions | acabados

struttura | structure | structure | estructura



alluminio nero opaco  
matt black aluminium  
aluminium noir mat  
aluminio negro mate

Bridge è un elemento speciale che si inserisce in appoggio sul piano isola/penisola. La sua struttura leggera e raffinata che rispecchia l'anima di Copatlife è dotata di illuminazione integrata dimmerabile. Accessoriabile per contenere spezie e gli strumenti fondamentali per la cucina è un elemento funzionale di grande effetto senza però appesantire lo spazio circostante.

Bridge is a special element that rests on the island/peninsula countertop. Its lightweight and refined structure, reflecting the essence of Copatlife, is equipped with integrated dimmable lighting. Accessorized to hold spices and essential kitchen tools, it is a functional element with great impact without weighing down the surrounding space.

Bridge est un élément spécial qui se pose sur le plan de travail de l'îlot/péninsule. Sa structure légère et raffinée, reflétant l'essence de Copatlife, est équipée d'un éclairage intégré dimmable. Accessorisé pour contenir des épices et des ustensiles de cuisine essentiels, c'est un élément fonctionnel avec un grand impact sans alourdir l'espace environnant.

Bridge es un elemento especial en apoyo sobre la encimera de la isla/península. Su estructura ligera y refinada, que refleja la esencia de Copatlife, está equipada con iluminación integrada regulable. Accesorizado para contener especias y herramientas de cocina esenciales, es un elemento funcional de gran impacto sin sobrecargar el espacio circundante.

# Hof



## finiture | finishes | finitions | acabados

struttura | structure | structure | estructura



tutte le finiture th\_22 / th\_16  
all finishes th\_22 / th\_16  
toutes les finitions th\_22 / th\_16  
todos los acabados th\_22 / th\_16

Hof è un elemento contenitore sospeso caratterizzato da linee decise, sottili e di grande leggerezza visiva. Si presenta come un segno di progettazione orizzontale, modulabile nelle larghezze 60, 90 e 120 cm. Hof è disponibile con maniglia, gola o apertura push-pull. La sua essenzialità consente di utilizzarlo in modo trasversale in diversi ambienti domestici, offrendo soluzioni d'arredo che ampliano le possibilità progettuali all'interno degli spazi abitativi con i prodotti Copatlife.

"Hof" is a suspended storage unit characterized by bold, slender lines and great visual lightness. It presents itself as a horizontal design element, modular in widths of 60, 90, and 120 cm. "Hof" is available with handles, grooves, or push-pull opening mechanisms. Its essentiality allows for versatile use in various domestic environments, offering furnishing solutions that expand the design possibilities within living spaces with Copatlife products.

"Hof" est un élément de rangement suspendu caractérisé par des lignes audacieuses, fines et d'une grande légèreté visuelle. Il se présente comme un élément de conception horizontal, modulable en largeurs de 60, 90 et 120 cm. "Hof" est disponible avec poignée, rainure ou ouverture push-pull. Son essence permet une utilisation polyvalente dans différents environnements domestiques, offrant des solutions d'ameublement qui élargissent les possibilités de conception à l'intérieur des espaces de vie avec les produits Copatlife.

"Hof" es un elemento de almacenamiento suspendido caracterizado por líneas audaces, delgadas y de gran ligereza visual. Se presenta como un elemento de diseño horizontal, modular en anchos de 60, 90 y 120 cm. "Hof" está disponible con manijas, surcos o mecanismos de apertura push-pull. Su esencialidad permite un uso versátil en diversos entornos domésticos, ofreciendo soluciones de mobiliario que amplían las posibilidades de diseño dentro de los espacios habitables con los productos de Copatlife.

# Holder

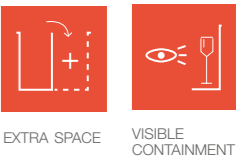

## finiture | finishes | finitions | acabados

struttura | structure | structure | estructura



laccato satinato  
satin lacquered  
laqué satiné  
lacado satinado

Gli elementi a giorno in metallo Holder rappresentano un componente progettuale fondamentale per soluzioni innovative che abbracciano trasversalmente l'ambiente della cucina e della zona living. Grazie alla loro duttilità, possono essere utilizzati come elemento di collegamento e supporto su una boiserie o tra top e basi a terra. Resistenza, personalizzazione, geometrie definite e capacità di contenimento sono le caratteristiche principali di questo elemento speciale, noto per la sua tenuta impeccabile.

The open metal shelving units Holder represent a fundamental design component for innovative solutions that seamlessly integrate across kitchen and living area environments. Thanks to their versatility, they can be used as connecting and supporting elements on a wall panel or between countertops and floor bases. Strength, customization, defined geometries, and storage capacity are the main features of this special element, known for its impeccable durability.

schienale | back | dos | atrás



tutte le finiture th\_22 / th\_16  
all finishes th\_22 / th\_16  
toutes les finitions th\_22 / th\_16  
todos los acabados th\_22 / th\_16

Les étagères ouvertes en métal Holder représentent un composant de conception fondamental pour des solutions innovantes qui embrassent de manière transversale les environnements de cuisine et de séjour. Grâce à leur polyvalence, elles peuvent être utilisées comme éléments de liaison et de support sur une boiserie ou entre les plans de travail et les bases de sol. La résistance, la personnalisation, les géométries définies et la capacité de stockage sont les principales caractéristiques de cet élément spécial, réputé pour son imperméabilité impeccable.

Los estantes abiertos de metal Holder representan un componente de diseño fundamental para soluciones innovadoras que abrazan de forma transversal los entornos de cocina y sala de estar. Gracias a su versatilidad, pueden utilizarse como elementos de conexión y soporte en una boiserie o entre encimeras y bases de suelo. La resistencia, la personalización, las geometrías definidas y la capacidad de almacenamiento son las principales características de este elemento especial, conocido por su impecable durabilidad.



WORK STATION

THAT'S LIFE

ELEMENTI SPECIALI | special elements | éléments spéciaux | elementos especiales

# Tuki system



## finiture | finishes | finitions | acabados

schiena | back panel | dossieret | trasera

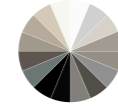

tutte le finiture th\_22 / th\_16  
all finishes th\_22 / th\_16  
toutes les finitions th\_22 / th\_16  
todos los acabados th\_22 / th\_16

ad esclusione di gres, vetro, laccato lucido  
except for gres, glass, gloss lacquer  
à l'exclusion de gres, verre, laqué brillant  
con exclusión de gres, cristal, lacado brillo

Elemento multifunzionale, con scocca in alluminio e ripiani in posizione fissa. Studiati per contenere oggettistica da cucina ma anche per disporre in una cornice moderna i prodotti irrinunciabili di una casa.

Multifunctional unit, with an aluminum frame and fixed-position shelves. Designed to contain kitchen items but also to display in a modern framework the indispensable products of a house.



HOLDING



SHOWING



EXTRA SPACE

scocca | carcass | caisson | casco



alluminio brunito  
aluminium brunito  
aluminium brunito  
aluminio brunito



alluminio satinato  
mat aluminium  
aluminium mat  
aluminio mate

Unité multifonctionnelle, avec une structure en aluminium et des étagères fixes. Conçu pour contenir des articles de cuisine mais aussi pour afficher dans un cadre moderne les produits indispensables d'une maison.

Unidad multifuncional, con una estructura de aluminio y estantes en posición fija. Diseñado para contener artículos de cocina pero también para exhibir en un marco moderno los productos indispensables de una casa.

# Tuki 24



## finiture | finishes | finitions | acabados

elemento | element | èlément | elemento



tutte le finiture  
all finishes  
toutes les finitions  
todos los acabados

ad esclusione di gres, vetro, laccato lucido  
except for gres, glass, gloss lacquer  
à l'exclusion de gres, verre, laqué brillant  
con exclusión de gres, cristal, lacado brillo

La famiglia dei Tuki si arricchisce con questo nuovo elemento, il cui design leggero contribuisce a conferire ritmo e stile ai progetti. Può essere utilizzato sia come elemento sotto pensile sia come elemento indipendente a parete. La sua estetica pulita, caratterizzata da divisori orizzontali e verticali in alluminio, è supportata da un sistema di fissaggio a parete invisibile che accentua ulteriormente la sua leggerezza: Tuki 24 rappresenta affidabilità e modularità condensate in soli 24 cm di altezza.

The Tuki family is enriched by this new element, whose lightweight design contributes to bringing rhythm and style to projects. It can be used both as an under-cabinet element and as an independent wall element. Its clean aesthetic, characterized by horizontal and vertical aluminum dividers, is supported by an invisible wall mounting system that further accentuates its lightness: Tuki 24 represents reliability and modularity condensed into just 24 cm of height.



HOLDING



SHOWING



EXTRA SPACE

fianchi divisori / dividers / panneaux de division / paneles de división



alluminio brunito  
aluminium brunito  
aluminium brunito  
aluminio brunito

La famille des Tuki s'enrichit de ce nouvel élément, dont le design léger contribue à apporter rythme et style aux projets. Il peut être utilisé à la fois comme élément sous-placard et comme élément mural indépendant. Son esthétique épurée, caractérisée par des séparateurs horizontaux et verticaux en aluminium, est soutenue par un système de fixation murale invisible qui accentue encore sa légèreté: Tuki 24 représente la fiabilité et la modularité condensées en seulement 24 cm de hauteur.

La familia de los Tuki se enriquece con este nuevo elemento, cuyo diseño ligero contribuye a dar ritmo y estilo a los proyectos. Puede ser utilizado tanto como elemento bajo gabinete como como elemento independiente de pared. Su estética limpia, caracterizada por separadores horizontales y verticales de aluminio, está respaldada por un sistema de montaje invisible en la pared que acentúa aún más su ligereza: Tuki 24 representa la fiabilidad y la modularidad condensadas en solo 24 cm de altura.

# Tuki bak



## finiture | finishes | finitions | acabados

struttura | structure | structure | estructura



tutte le finiture th\_22 / th\_16, ad esclusione di gres e vetro e laccato lucido  
all finishes th\_22 / th\_16, except for gres, glass, gloss lacquer  
toutes les finitions th\_22 / th\_16, à l'exclusion de gres, verre, laqué brillant  
todos los acabados th\_22 / th\_16, con exclusión de gres, cristal, lacado brillo

schiena | back panel | dossieret | trasera



tutte le finiture th\_22 / th\_16, ad esclusione di vetro e laccato lucido  
all finishes th\_22 / th\_16, except for glass, gloss lacquer  
toutes les finitions th\_22 / th\_16, à l'exclusion de verre, laqué brillant  
todos los acabados th\_22 / th\_16, con exclusión de cristal, lacado brillo

I Tuki Back rappresentano un mix versatile di funzionalità di contenimento e design estetico. Il pannello posteriore, personalizzabile con qualsiasi materiale, offre al progettista l'opportunità di conferire un tocco unico all'oggetto. Su richiesta, è disponibile con retroilluminazione a LED per creare un effetto di profondità con la parete retrostante.

The Tuki Back represents a versatile blend of storage functionality and aesthetic design. The customizable back panel offers designers the opportunity to add a unique touch to the object using any material. Upon request, LED backlighting is available to create a depth effect with the rear wall.



HOLDING



SHOWING



EXTRA SPACE

Les Tuki Back représentent un mélange polyvalent de fonctionnalité de stockage et de design esthétique. Le panneau arrière personnalisable offre aux concepteurs l'opportunité d'ajouter une touche unique à l'objet en utilisant n'importe quel matériau. Sur demande, un rétroéclairage LED est disponible pour créer un effet de profondeur avec le mur arrière.

Los Tuki Back representan una combinación versátil de funcionalidad de almacenamiento y diseño estético. El panel trasero personalizable ofrece a los diseñadores la oportunidad de agregar un toque único al objeto utilizando cualquier material. Bajo petición, está disponible la retroiluminación LED para crear un efecto de profundidad con la pared trasera.

# Chef system



## finiture | finishes | finitions | acabados

scocca | structure | caisson | estructura



rovere spazzolato  
brushed oak  
chêne brossé  
roble cepillado

schiena e ripiani | back panel and shelves | dossieret et tablettes | trasera y estantes

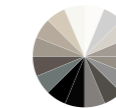

rovere spazzolato  
brushed oak  
chêne brossé  
roble cepillado

Elemento contenitore polifunzionale fissabile a boiserie con sistema a incastro, scorre in orizzontale, oppure diventa un elemento fisso a parete mediante antaggie. Disponibile a giorno, con divisori per cantinetta o ripiani modulabili o con anta vetro fumé.

Multifunctional container element attachable to boiserie with interlocking system, slides horizontally, or becomes a fixed wall element using brackets. Available open, with dividers for wine rack or adjustable shelves, or with smoked glass door.



HOLDING



SHOWING



EXTRA SPACE

anta | door | porte | puerta



vetro fumé  
brozed glass  
verre fumé  
cristal fumé

Élément conteneur multifonctionnel fixable à une boiserie avec un système d'emboîtement, coulisse horizontalement, ou devient un élément mural fixe à l'aide de supports. Disponible en version ouverte, avec des séparateurs pour le casier à vin ou des étagères réglables, ou avec une porte en verre fumé.

Elemento contenedor multifuncional fijable a la boiserie con sistema de ensamblaje, se desliza horizontalmente, o se convierte en un elemento fijo en la pared mediante soportes. Disponible abierto, con separadores para la bodega o estantes ajustables, o con puerta de vidrio ahumado.

# Snack Kite

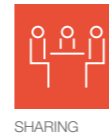

SHARING



## finiture | finishes | finitions | acabados

piano / top / haut / tapa

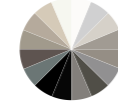

laminato, rovere spazzolato, legno speciale, gres laminato, brushed oak, special wood, gres stratifié, chêne brossé, bois special, gres laminato, roble cepillado, madera especial, gres

struttura | structure | structure | estructura



laccato satinato  
satin lacquered  
laqué satiné  
lacado satinado

Un piano di grande effetto, disponibile in più varianti: a Goccia, raggiato R240, Rettangolare ed Esagono, dotato di un supporto dedicato. Utile collegamento tra basi, Snack Kite è un elemento di appoggio versatile e raffinato. Caratterizzato da una sezione smussata e da un design lineare, organico e minimalista, Snack Kite offre una superficie valida per momenti di convivialità.

A highly effective top, available in several variants: Drop, R240 radiused, Rectangular and Hexagon, equipped with a dedicated support. Useful connection between bases, Snack Kite is a versatile and refined support element. Characterized by a beveled section and a linear, organic and minimalist design, Snack Kite offers a valid surface for moments of conviviality.

Un plateau très efficace, disponible en plusieurs variantes: Drop, R240 rayonné, Rectangulaire et Hexagone, équipé d'un support dédié. Connexion utile entre les bases, Snack Kite est un élément de support polyvalent et raffiné. Caractérisé par une section biseautée et un design linéaire, organique et minimaliste, Snack Kite offre une surface valable pour des moments de convivialité.

Un tablero muy eficaz, disponible en varias variantes: Drop, R240 redondeado, Rectangular y Hexagon, equipado con un soporte específico. Útil conexión entre bases, Snack Kite es un elemento de soporte versátil y refinado. Caracterizado por una sección biselada y un diseño lineal, orgánico y minimalista, Snack Kite ofrece una superficie válida para momentos de convivencia.

# Basi e colonne con modulo laterale a giorno



HOLDING



SHOWING



EXTRA SPACE



APPLIANCES



## finiture | finishes | finitions | acabados

struttura | structure | structure | estructura



Leaftech sp. 22  
Leaftech th. 22  
Leaftech ép. 22  
Leaftech sp. 22

anta | door | porte | puerta



tutte le finiture th\_22 / th\_16  
all finishes th\_22 / th\_16  
toutes les finitions th\_22 / th\_16  
todos los acabados th\_22 / th\_16

Il modulo laterale a giorno è un elemento verticale progettato per l'ottimizzazione dello spazio, predisposto per l'inserimento di elettrodomestici, è utilizzabile anche come libreria o portaoggetti.

The lateral opened side is a vertical element designed for the optimization of the space, prepared for electrical appliances or to be used as library or storage.

Le meuble avec niche latérale ouverte est un élément vertical conçu pour optimiser l'espace, le client peut rajouter des électroménagers, il peut également utiliser le meuble comme bibliothèque ou porte-objets.

El mueble con nicho lateral abierto es un elemento vertical diseñado para optimizar el espacio añadiendo electrodomésticos, se puede también utilizar como librería o portaobjetos.

# Server



HOLDING



SHOWING



EXTRA SPACE



## finiture | finishes | finitions | acabados

struttura | structure | structure | estructura

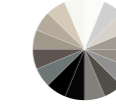

laccato satinato  
satin lacquered  
laqué satiné  
lacado satinado



vetro fumé  
brozed glass  
verre fumé  
cristal fumé

frontali cassetti | drawer front | façades de tiroirs | frentes cajones

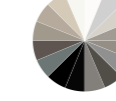

laccato satinato, rovere spazzolato, legno speciale  
satin lacquered, brushed oak, special wood  
laqué satiné, chêne brossé, bois special  
lacado satinado, roble cepillado, madera especial

Questa media elegante e spaziosa è stata progettata per offrire un alto grado di personalizzazione. La sua struttura esterna in folding da 30 mm delimita il contenuto interno, garantendo un aspetto pulito e ordinato. All'interno, i cassetti laccati aggiungono un tocco di raffinatezza, mentre la parte superiore a dispensa offre un audace contrasto.

This elegant and spacious sideboard has been designed to offer a high degree of customization. Its 30 mm folding external structure defines the internal contents, ensuring a clean and tidy appearance. Inside, the lacquered drawers add a touch of sophistication, while the top pantry section offers a bold contrast.

Cette élégante et spacieuse enfilade a été conçue pour offrir un haut degré de personnalisation. Sa structure externe en pliage de 30 mm délimite le contenu interne, assurant une apparence propre et ordonnée. À l'intérieur, les tiroirs laqués ajoutent une touche de sophistication, tandis que la section supérieure de la garde-manger offre un contraste audacieux.

Este elegante y espacioso aparador ha sido diseñado para ofrecer un alto grado de personalización. Su estructura externa de plegado de 30 mm define el contenido interno, asegurando una apariencia limpia y ordenada. En el interior, los cajones lacados añaden un toque de sofisticación, mientras que la sección superior de despensa ofrece un audaz contraste.

# Foomo



HOLDING



SHOWING



EXTRA SPACE



APPLIANCES



## finiture | finishes | finitions | acabados

struttura | structure | structure | estructura



rovere spazzolato, legno speciale  
brushed oak, special wood  
chêne brossé, bois special  
roble cepillado, madera especial

schiena | backpanel | fond | trasera



laccato satinato, rovere spazzolato, legno speciale  
satin lacquered, brushed oak, special wood  
laqué satiné, chêne brossé, bois special  
lacado satinado, roble cepillado, madera especial

Elemento verticale od orizzontale a giorno sospeso e dai volumi definiti, Foomo è predisposto per l'inserimento di elettrodomestici e può essere accessorizzato con schiene retroilluminata. Utilizzato a semi incasso, incasso o a vista, Foomo stupisce per le geometrie definite e per l'irrinunciabile funzionalità.

A suspended vertical or horizontal open element with defined volumes, Foomo is designed for the insertion of household appliances and can be accessorised with backlit back panels. Used semi-recessed, built-in or exposed, Foomo amazes with its defined geometries and essential functionality.

Élément ouvert suspendu vertical ou horizontal aux volumes définis, Foomo est conçu pour l'insertion d'appareils électroménagers et peut être accessorisé de panneaux arrière rétroéclairés. Utilisé semi-encasté, encastré ou apparent, Foomo surprend par ses géométries définies et ses fonctionnalités essentielles.

Foomo, un elemento abierto vertical u horizontal suspendido y con volúmenes definidos, está diseñado para la inserción de electrodomésticos y puede complementarse con paneles traseros retroiluminados. Ya sea semi empotrado, empotrado o visto, Foomo sorprende por sus geometrías definidas y su funcionalidad esencial.

# Finiture

finishes | finitions | acabados

th\_22



th\_16



# Legenda

legend | légende | leyenda

## funzionalità | functionality | fonctionnalité | funcionalidad



**caratteristiche estetiche**  
characteristics aesthetics  
caractéristiques esthétiques  
características estéticas



**separare**  
separating  
séparer  
separar



**connettere**  
connecting  
connecter  
conectar



**passaggio**  
passage  
passage  
paso



**prese elettriche**  
electrical sockets  
prise électrique  
tomas de corriente



**cottura**  
cooking  
cuisson  
cocción



**lavaggio**  
washing  
lavage  
lavado

## contenimento | storage | stockage | conservación



**contenimento**  
storage  
stockage  
conservación



**aumento spazio contenitivo**  
extra space  
extra espaces  
extra espacios



**porta bicchieri**  
glass holder  
porte-gobelet  
posavasos



**contenimento a vista**  
visible containment  
confinement visible  
contención visible



**contenimento chiuso**  
hidden containment  
confinement caché  
contención oculta

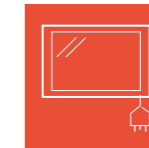

**elettrodomestici**  
appliances  
appareils électroménagers  
electrodomésticos

## convivio | conviviality | convivialité | convivio



**condivisione**  
sharing  
partage  
intercambio



**postazione di lavoro**  
work station  
poste de travail  
puesto de trabajo

## illuminazione | lighting | éclairage | iluminación



**luce a led**  
led light  
lumière led  
luz led

PROGETTO  
gherardiarchitetti

IMMAGINI  
Polimage

FOTOGRAFIA  
Riccardo Munarin

STAMPA  
AGCM



The mark of  
responsible forestry

**Richiedi prodotti certificati FSC®**

Upon request are available products with FSC® certification  
Produits certifiés FSC® sur demande  
Sobre pedido suministro de productos con certificación FSC®



Copat Life Srl si riserva di apportare in qualsiasi momento e senza preavviso, le modifiche ritenute opportune al fine di migliorare le caratteristiche qualitative e tecniche della propria produzione, inoltre le ambientazioni sono a puro titolo esemplificativo e non sono vincolanti in alcun modo per l'Azienda. Le immagini stampate in questo catalogo, possono non rappresentare fedelmente le tinte reali ed eventuali effetti materici dei nostri materiali; per questo motivo si potranno riscontrare differenze di toni.

Copat Life Srl reserves the right to modify product specifications without notice. The kitchen settings are only for illustrative purposes and cannot bind the company in any way. The images shown in this catalogue may not accurately represent the real finishes or textured effects of our materials.

Copat Life Srl, se réserve d'apporter à tout moment et sans préavis, des modifications retenues opportunes afin d'améliorer les caractéristiques qualitatives et techniques de sa production. En outre, les implantations sont faites à titre d'exemple et ne sont en aucun cas contraignantes pour la Société. Les images imprimées dans ce catalogue peuvent ne pas correspondre exactement aux teintes réelles et aux effets visuels des matériaux. Pour cette raison, il est possible d'avoir des différences de tonalité.

Copat Life Srl se reserva el derecho de aportar sin aviso previo cambios o modificaciones al producto cuando lo considera oportuno al fin de mejorar las características técnicas y cualitativas de su propia producción las imágenes de este catálogo pueden no representar fielmente los colores reales y eventuales efectos matéricos de los materiales.

**CopatLife srl**  
33074 Fontanafredda, Pordenone  
Via E. Chiaradia, 11/A - Italy  
T +39 0434 617111  
copatlife.it | info@copatlife.it

copatlife is a brand  
of We.Do holding SPA



